

New features

Bplus

ERP & POS

แนะนำสิ่งที่เปลี่ยนแปลง

Business plus POS

Cloud

Bplus Executive

Bplus

Version
3.1

Bplus E-Transactions

Bplus WMS

Warehouse Management system

Bplus

Performance Dash Board

วัตถุประสงค์

1. เพื่อแนะนำสิ่งที่เปลี่ยนแปลง ในระบบ POS และประโยชน์ที่ได้รับในแต่ละหัวข้อ
2. เพื่อแนะนำการเตรียมตัวสำหรับการ Upgrade

New features

Bplus

ERP & POS

สิ่งที่เปลี่ยนแปลง ในระบบ POS เวอร์ชัน 3.1

New features

Bplus

ERP & POS

นำเครื่องมือต่างๆ มารวมไว้ใน ERP
และเพิ่มฟังก์ชันที่อำนวยความสะดวก

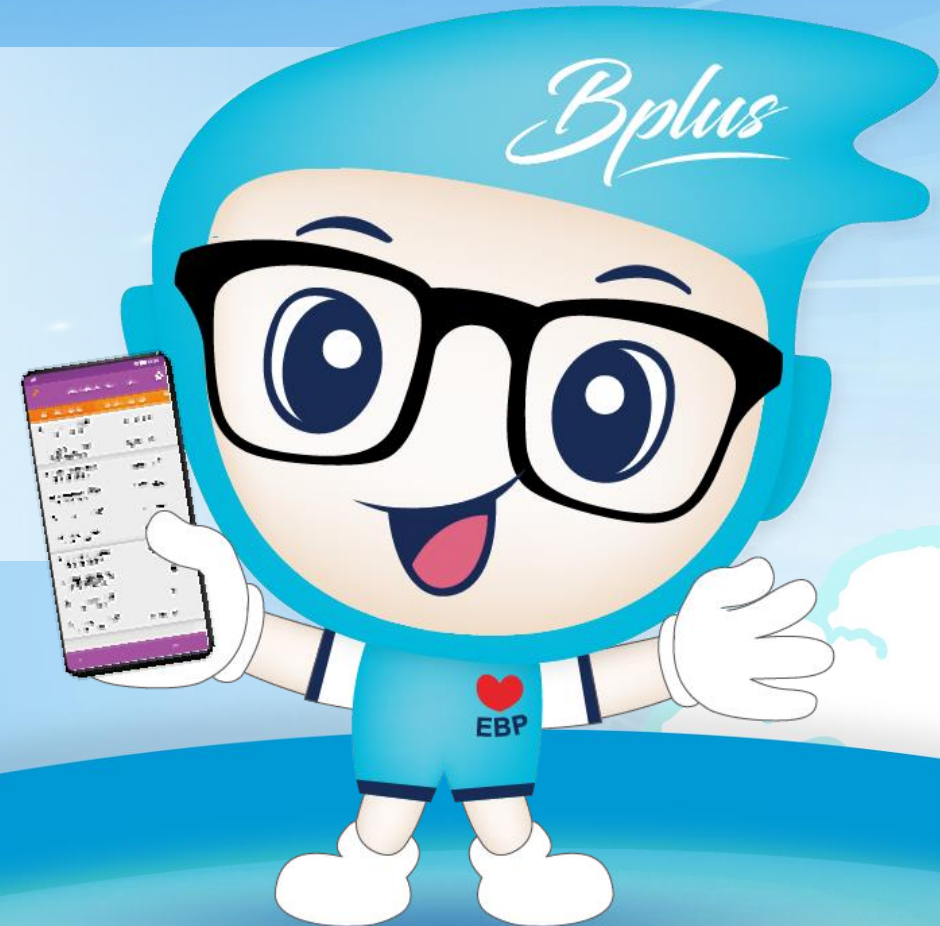

เตรียมข้อมูล POS ด้วย ERP

- นำเครื่องมือสำหรับการเตรียมข้อมูลใน POS มาไว้ในระบบ ERP เพื่อให้ง่ายต่อการใช้งาน

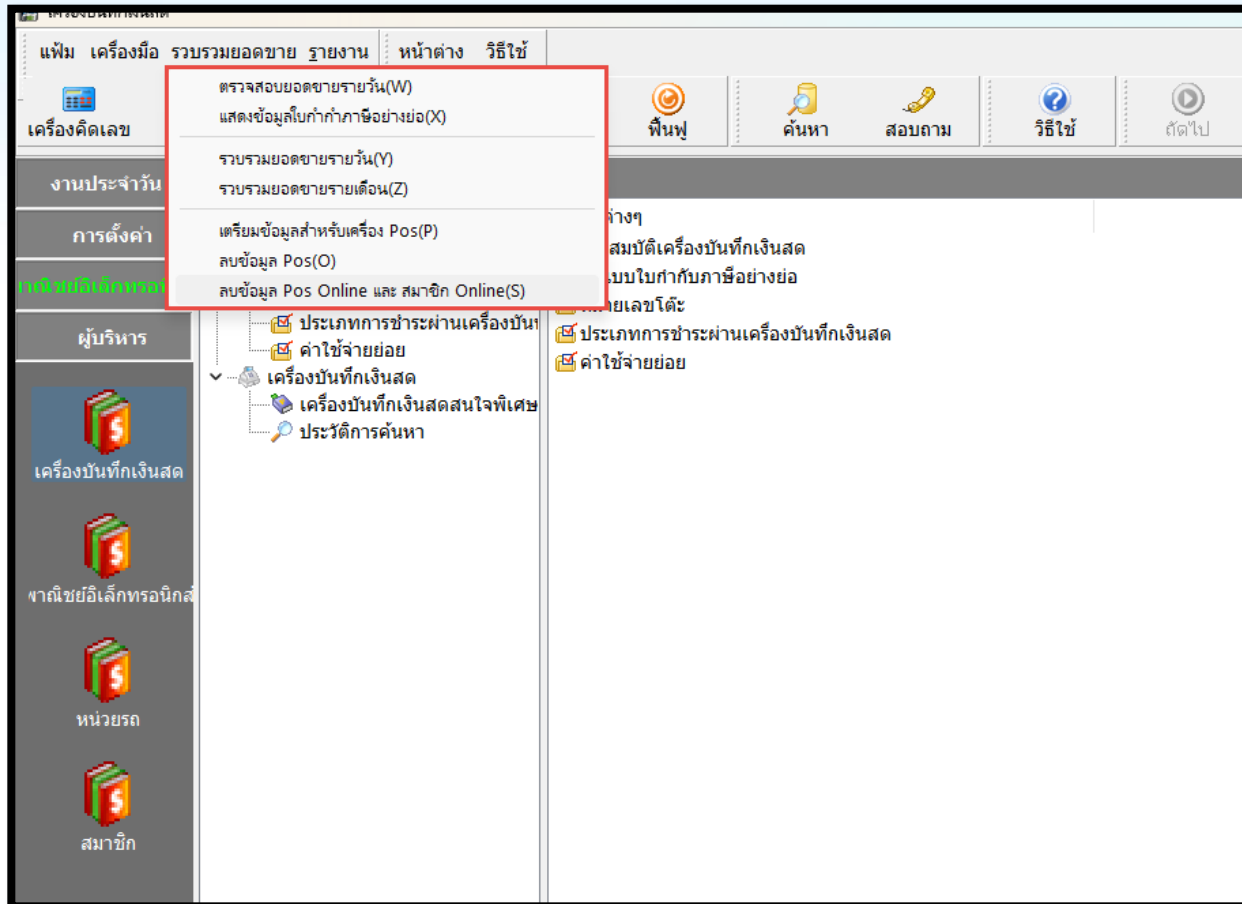

- 1.ตรวจสอบยอดขายรายวัน (W)
- 2.แสดงข้อมูลใบกำกับภาษีอย่างย่อ (X)
- 3.รวบรวมยอดขายรายวัน (Y)
- 4.รวบรวมยอดขายรายเดือน (Z)
- 5.เตรียมข้อมูลสำหรับเครื่อง POS (P)
- 6.ลบข้อมูล Pos (O)
- 7.ลบข้อมูล Pos Online และสมาชิก Online (S)

เตรียมข้อมูล POS ด้วย ERP

- ตรวจสอบยอดขายรายวัน (W)

เลขเครื่อง	วันที่	สภาพข้อมูล	บิลตั้งแต่	ถึง	เวลาดัง	ถึง	ยอดขายจาก	ยอดยกเลิก	ยอดขายจาก	ยอดหักบิลใบ	เลขที่เอกสารลงบข.	ยอดเงินลงบ	ชนิดสินค้า	ชื่อแฟ้มข้อมูล	วันที่เพิ่ม	ส่ง	ลง
1	0001	01/09/2023	ส่งยอดขายแล้ว ยังไม่ได้รวบรวม		00:00	00:00	0.00	0.00	0.00	0.00	660901/100010001	0.00	0	000120230901.zip	08/09/2023	<input checked="" type="checkbox"/>	<input type="checkbox"/>
2	0002	01/09/2023	ส่งยอดขายแล้ว ยังไม่ได้รวบรวม		00:00	00:00	0.00	0.00	0.00	0.00	660901/100020001	0.00	0	000220230901.zip	04/09/2023	<input checked="" type="checkbox"/>	<input type="checkbox"/>

เตรียมข้อมูล POS ด้วย ERP

- แสดงข้อมูลใบกำกับภาษีอย่างย่อ (X)

วันที่: 27/03/2566
 เลขเครื่อง: 0001
 เลขที่ใบกำกับย่อ: 0001-01-000060

ใบกำกับภาษีอย่างย่อ		สำเนา	
รายการ	ยอดเงิน	รายการ	ยอดเงิน
ตัวอย่างโปรแกรม อี-บิซิเนส พลัส		CS1002-R01	100.00 I
ใบกำกับภาษีอย่างย่อ		8850035000225	1,344.00 I
Tax ID :1234567890123			-----
Reg ID :E-POS-12345678901234		ยอดรวม	1,444.00
ราคารวมภาษีมูลค่าเพิ่มแล้ว #ยกเว้น			=====
		เงินสด	2,000.00
Qty รายการ หน่วย ราคา		เงินทอน	556.00
		สินค้ามีภพ.	1,349.53
1 Coffee Robust 50% 12	100.00 100.00I	ภพ.	94.47
1 ชี้นำจ่าย เพียวเพิ 1,	344.00 1,344.00I	รวมรายการ 2 รวมขึ้น	2.00
		Thank you for Shopping with us	
ยอดรวม	1,444.00	Cashier : BUSINESS	
	=====	000101000060 27/03/2566 10:21	
เงินสด	2,000.00		
เงินทอน	556.00		

At the bottom of the receipt window, there is a barcode and the text: <<--27/03/2566 10:21 000101000060-->>

แสดงข้อมูลการขาย POS ที่ ERP

- รวบรวมยอดขายรายวัน (Y)

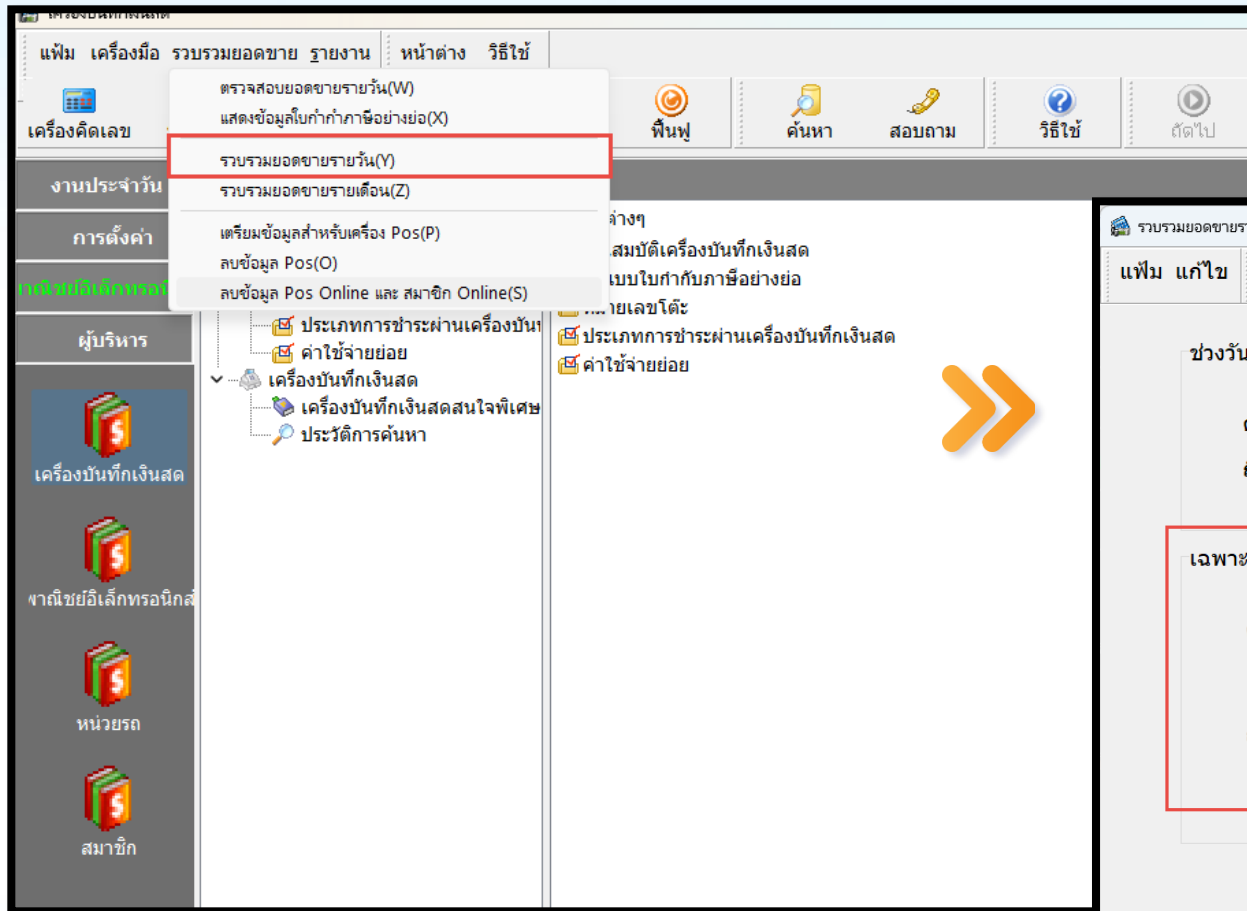

สามารถระบุหมายเลขเครื่อง POS ที่จะทำการรวบรวมได้ ทำให้ลดเวลาในการรวบรวมข้อมูลซ้ำ

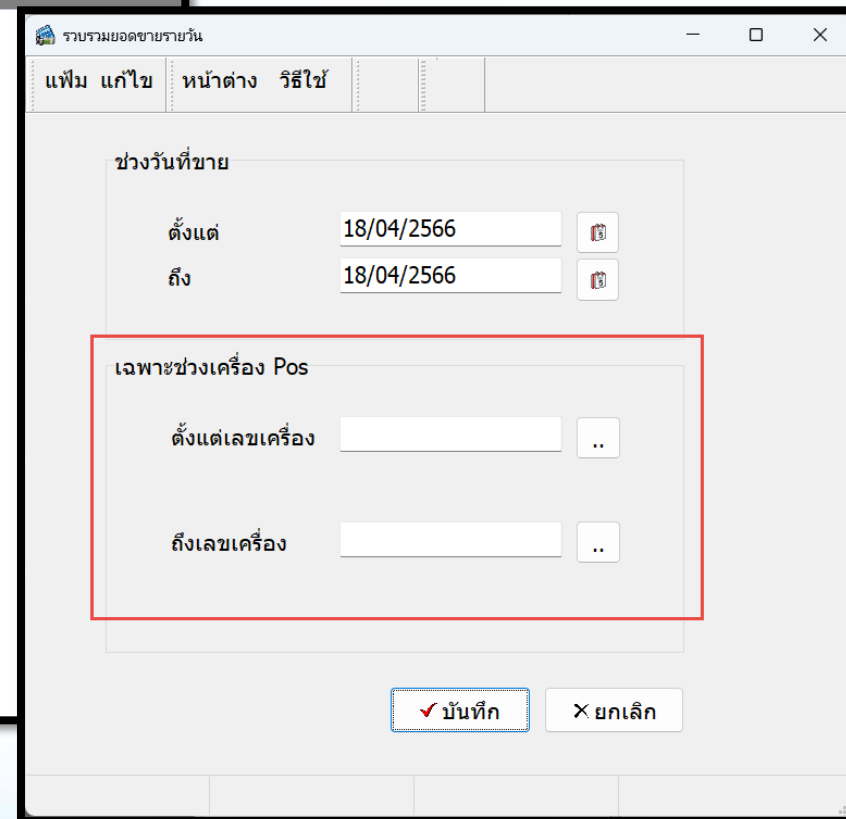

รวบรวมยอดขายเฉพาะเครื่อง POS ได้

- เตรียมข้อมูลสำหรับเครื่อง POS (P)

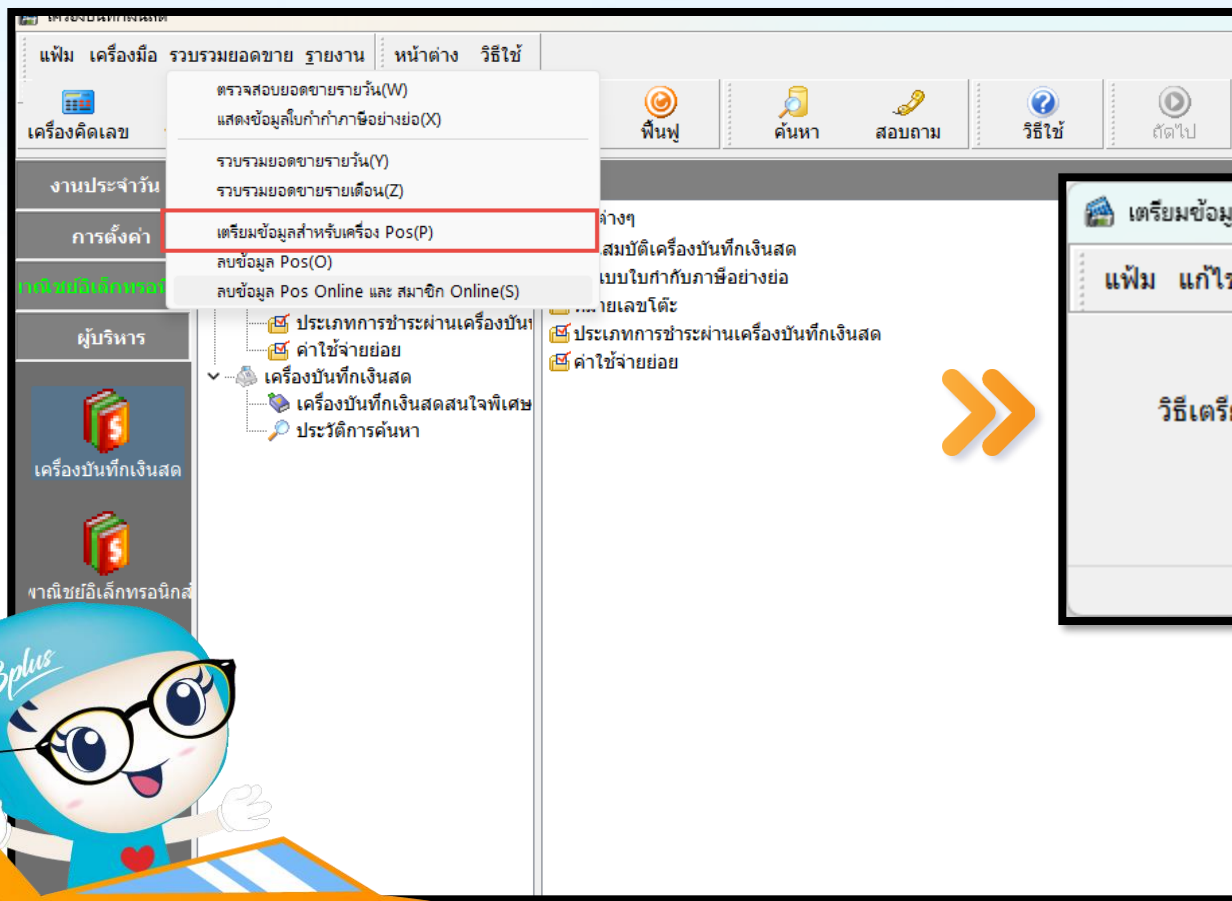

นำเครื่องมือสำหรับการเตรียมข้อมูลใน POS มาไว้ในระบบ ERP เพื่อให้ง่ายต่อการใช้งาน

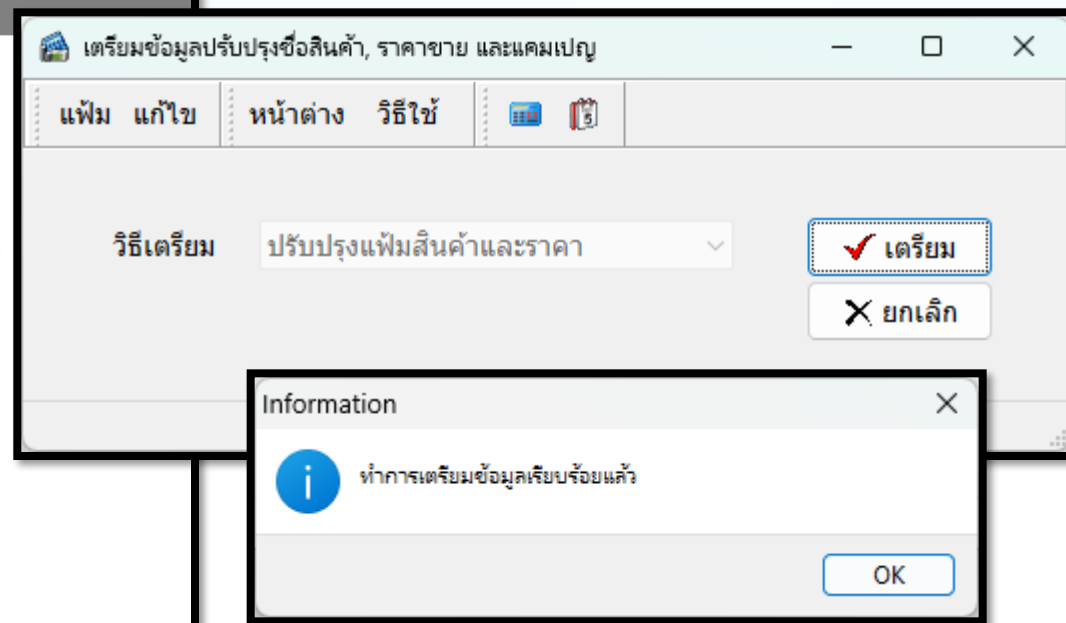

รวบรวมยอดขายเฉพาะเครื่อง POS ได้

- เตรียมข้อมูลสำหรับเครื่อง POS (P)

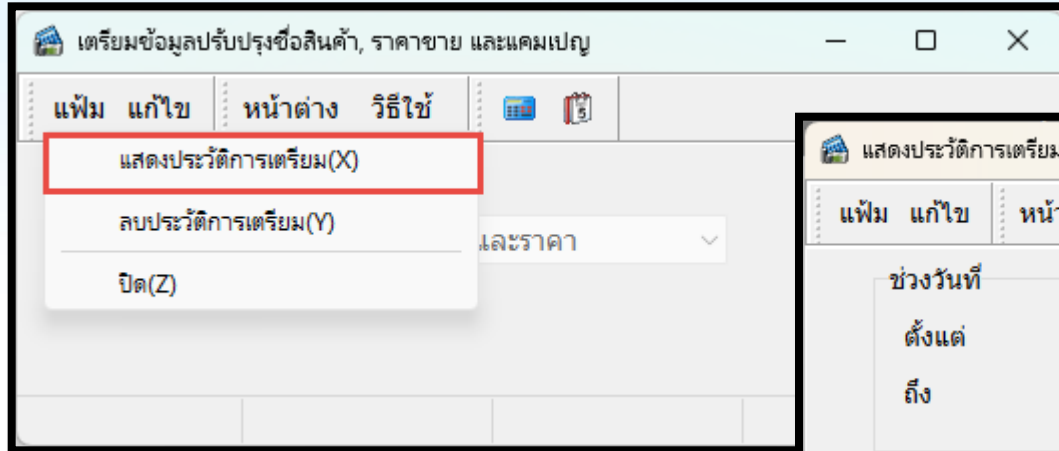

แสดงไฟล์ที่มีการเตรียมข้อมูลสำหรับ Pos

แสดงประวัติการเตรียมข้อมูลปรับปรุงชื่อสินค้า, ราคาขาย และแคมเปญ

แฟ้ม แก้ไข หน้าต่าง วิธีใช้

ช่วงวันที่

ตั้งแต่ 14/08/2566

ถึง 13/09/2566

แสดง

ลำดับที่	ชื่อแฟ้ม Zip	คีย์สุดท้าย	ล่าสุด	วันที่จัดเตรียม
▶ 10	SynD0010.zip	00000000000011239	20230821174734284	21/08/2023 17:48
11	SynD0011.zip	00000000000011626	20230831154154520	31/08/2023 15:42
12	SynD0012.zip	00000000000011695	20230905080840265	05/09/2023 08:09
13	SynD0013.zip	00000000000011842	20230913182402827	13/09/2023 18:42

รวบรวมยอดขายเฉพาะเครื่อง POS ได้

- เตรียมข้อมูลสำหรับเครื่อง POS (P)

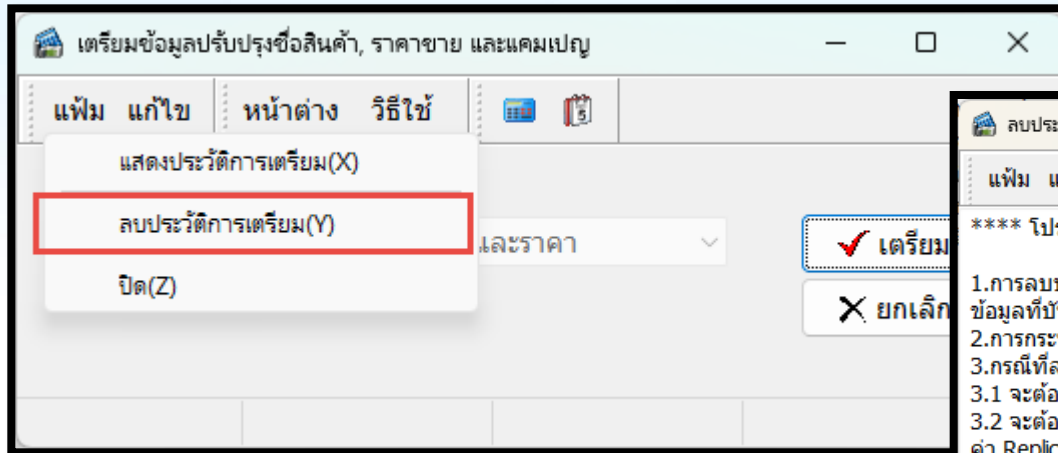

แสดงไฟล์ที่มีการเตรียมข้อมูลสำหรับ Pos

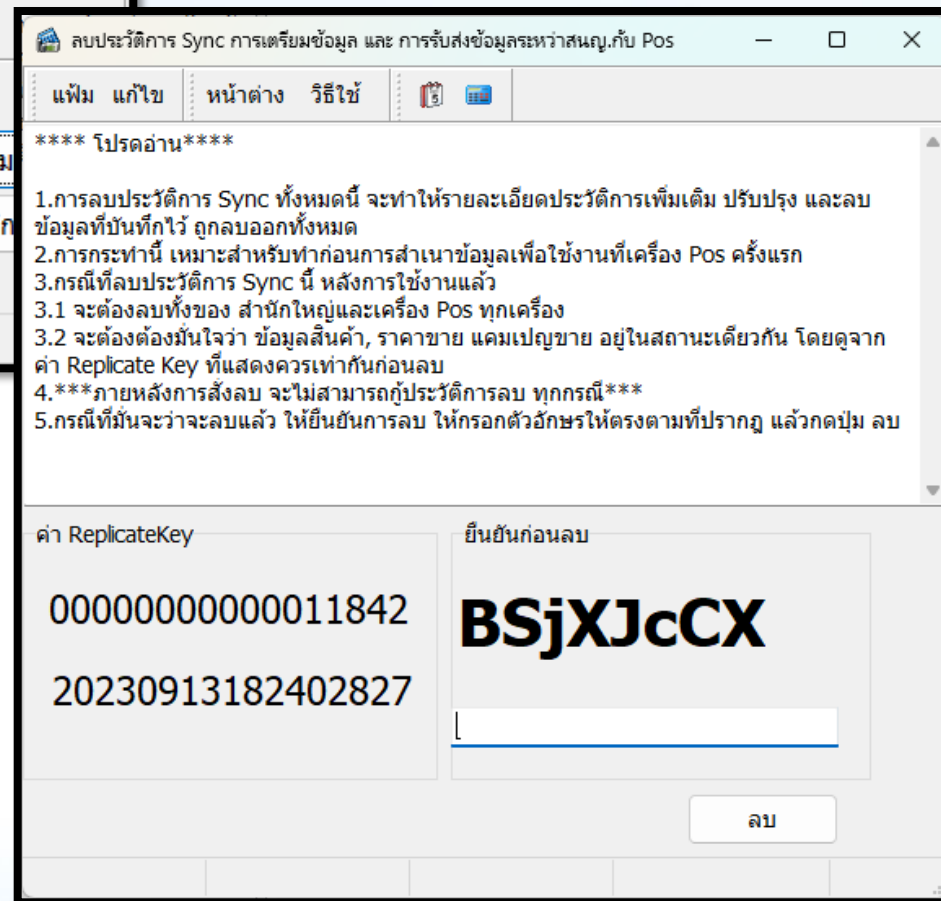

เตรียมข้อมูล POS ด้วย ERP

- ลบข้อมูล Pos (O)

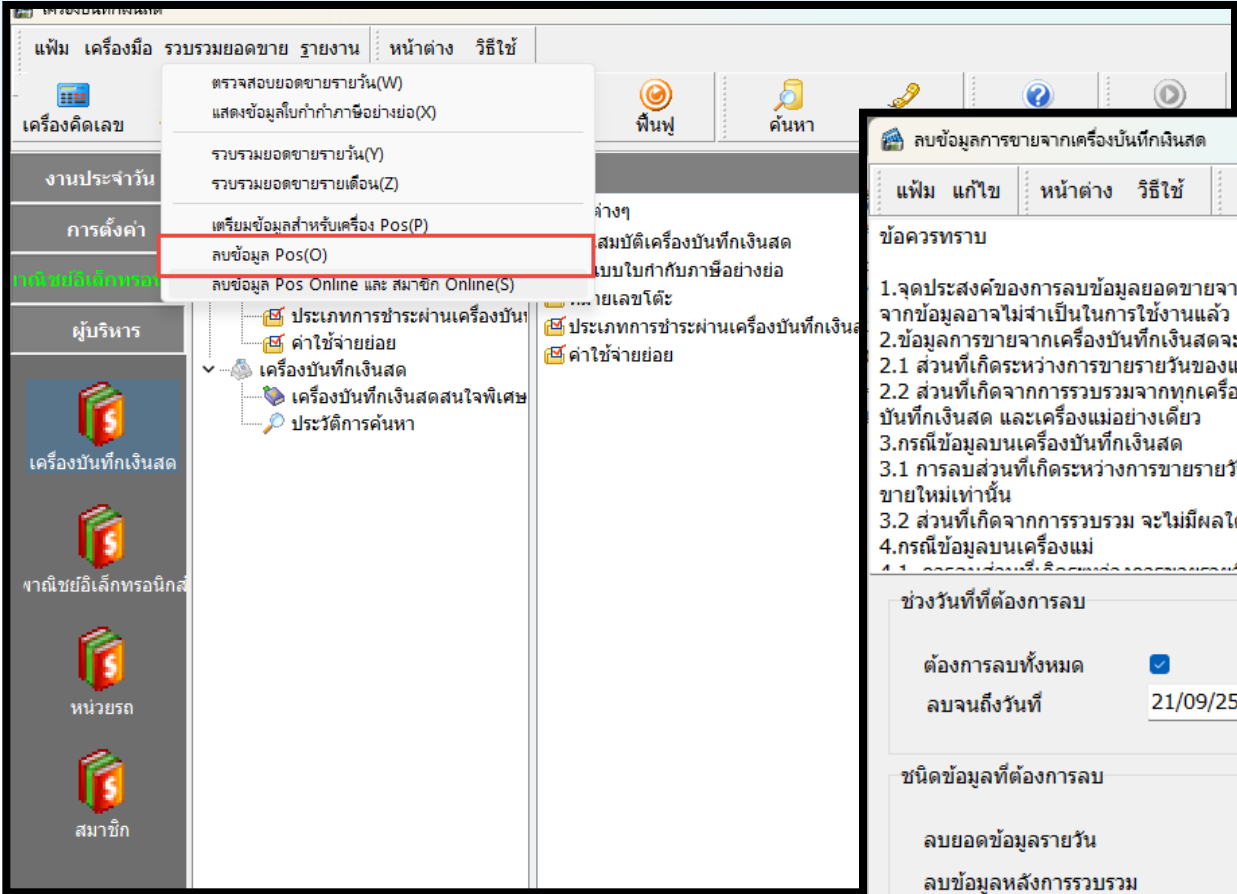

การลบข้อมูล Pos สำหรับโปรแกรม Business plus ERP (หลังร้าน)

ลบข้อมูลการขายจากเครื่องบันทึกเงินสด

เพิ่มเติม แก้ไข หน้าต่าง วิธีใช้

ข้อควรทราบ

- จุดประสงค์ของการลบข้อมูลยอดขายจากเครื่องบันทึกเงินสด คือ การประหยัดเนื้อที่ Hard Disk บนเครื่อง เนื่องจากข้อมูลอาจไม่จำเป็นในการใช้งานแล้ว
- ข้อมูลการขายจากเครื่องบันทึกเงินสดจะประกอบด้วย 2 ส่วน
 - ส่วนที่เกิดระหว่างการขายรายวันของแต่ละเครื่อง ข้อมูลนี้จะอยู่ที่บนเครื่องบันทึกเงินสด และเครื่องแม่
 - ส่วนที่เกิดจากการรวบรวมจากทุกเครื่องเพื่อใช้ในการประมวลผลและพิมพ์รายงาน ข้อมูลนี้จะอยู่ที่บนเครื่องบันทึกเงินสด และเครื่องแม่อย่างเดียว
- กรณีข้อมูลบนเครื่องบันทึกเงินสด
 - การลบส่วนที่เกิดระหว่างการขายรายวัน หลังการส่งยอดขายแล้วจะไม่มีผลใดๆ ยกเว้น กรณีที่ต้องการส่งยอดขายใหม่เท่านั้น
 - ส่วนที่เกิดจากการรวบรวม จะไม่มีผลใดๆ เนื่องจากไม่มีข้อมูลส่วนนี้
- กรณีข้อมูลบนเครื่องแม่
 - การลบส่วนนี้จะมีผลต่อข้อมูลทั้งหมดบนเครื่องแม่ ข้อมูลทั้งหมดจะถูกลบไปหมดและไม่สามารถกู้คืนข้อมูลเดิมได้

ช่วงวันที่ที่ต้องการลบ

ต้องการลบทั้งหมด

ลบจนถึงวันที่ 21/09/2554

ยืนยันก่อนลบ

IUIWivfZ

ชนิดข้อมูลที่ต้องการลบ

ลบยอดข้อมูลรายวัน

ลบข้อมูลหลังการรวบรวม

ลบ

เตรียมข้อมูล POS ด้วย ERP

- ลบข้อมูล Pos Online และสมาชิก Online (S)

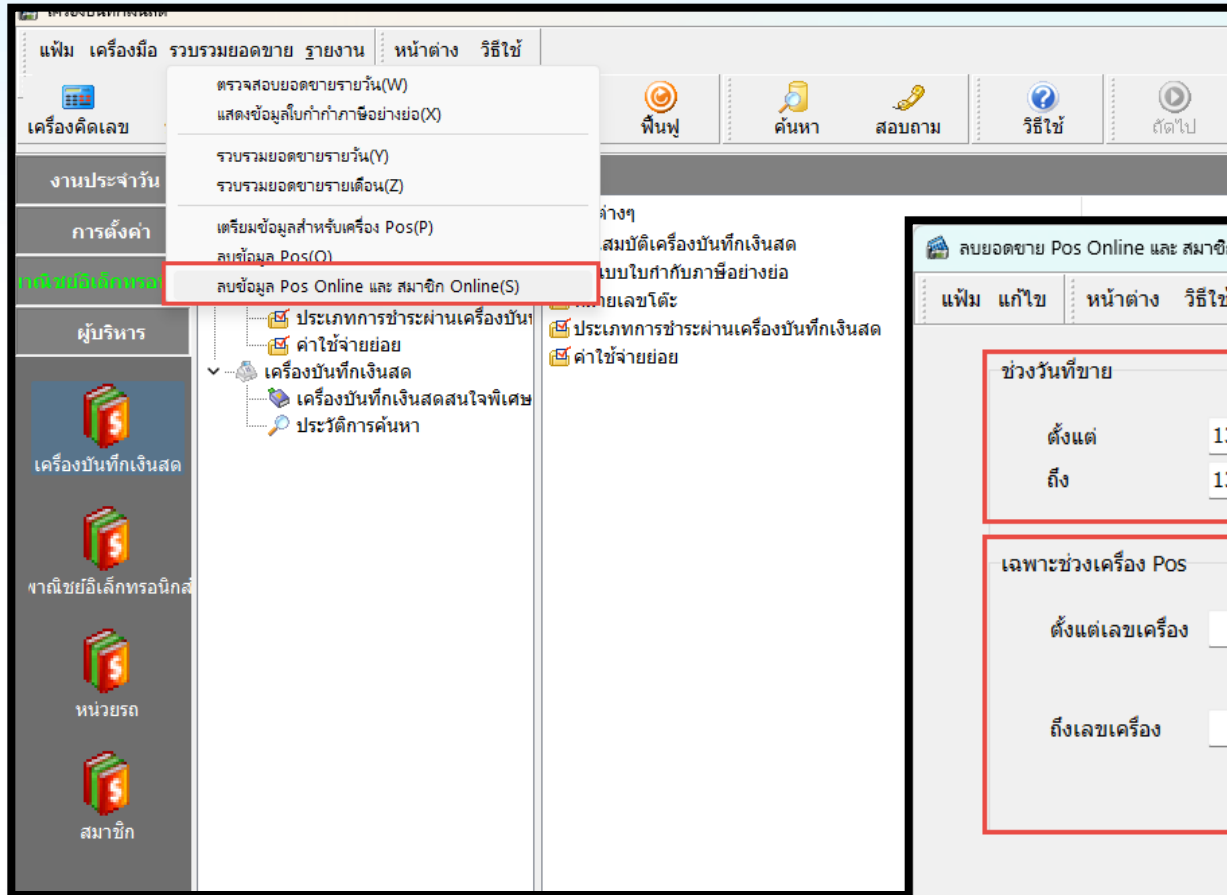

การลบข้อมูล Online และสมาชิก Online สำหรับโปรแกรม Business plus ERP (หลังร้าน)

โดยสามารถเลือกช่วงวันที่ และเครื่อง Pos ที่ต้องการลบ

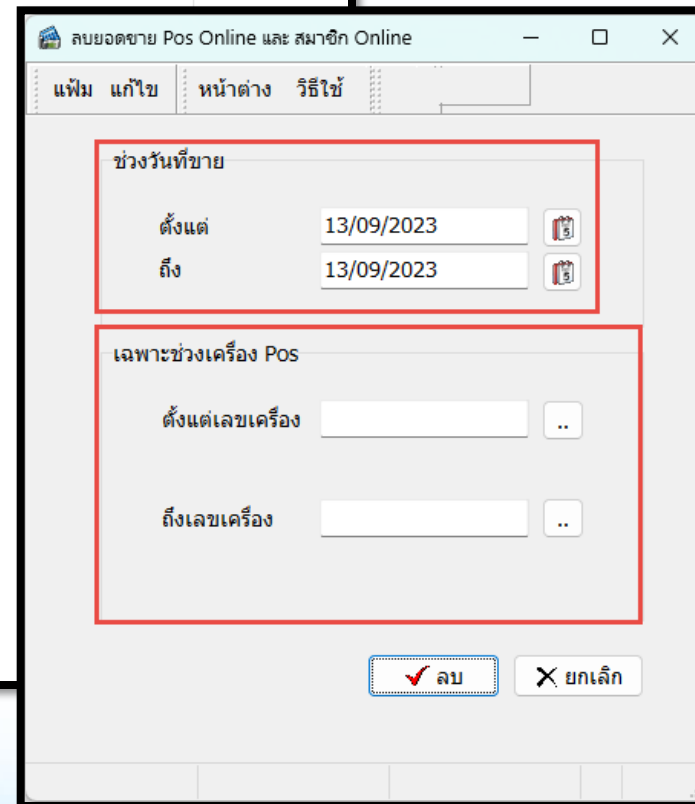

รวบรวมยอดขายเฉพาะเครื่อง POS ได้

- การกำหนดรูปแบบ จอภาพการนำเงินเครื่อง POS เพื่อให้รองรับประเภทชำระที่มีหลากหลายประเภท และสกุลเงิน

ตั้งค่ารูปแบบจอภาพนำส่งเงินเครื่อง Pos

ชนิดธนบัตร/เหรียญที่นำส่ง				ชนิดนำส่งอื่นๆ	
ลำดับ	ชื่อธนบัตร-เหรียญ	มูลค่าต่อหน่วย	สกุลเงิน	ลำดับ	ชื่อสิ่งที่นำส่ง
▶ 1	1000	1,000.00	บาท	▶ 1	บัตรเครดิต
2	500	500.00	บาท	2	คูปองห้าง
3	100	100.00	บาท	3	คูปองตู้กด
4	50	50.00	บาท	4	คูปองผู้จำหน่าย
5	20	20.00	บาท	5	คูปองเงินสด
6	10	10.00	บาท	6	บิลเงินสด
7	2	5.00	บาท	7	ใบคืนสินค้า
8	2	2.00	บาท	8	ใบจองสินค้า
9	เหรียญ 1 บาท	1.00	บาท	9	ใบมัดจำ
10	เหรียญ 0.50 บาท	0.50	บาท	10	บิลสาธารณูปโภค
11	เหรียญ 0.25 บาท	0.25	บาท		

✓ บันทึก ✕ ยกเลิก

สินค้าคงคลัง

เพิ่ม แก้ไข นำเข้า เครื่องมือ รายงาน หน้าต่าง วิธีใช้

- ตั้งค่าระบบเอกสาร(C)
- ตั้งค่าระบบสินค้า(D)
- ตั้งค่าระบบผู้นำเข้า(E)
- ตั้งค่าระบบลูกหนี้(F)
- ตั้งค่าระบบหนี้(G)
- ตั้งค่าการลงบัญชีรับชำระหนี้(H)
- ตั้งค่าการลงบัญชีจ่ายชำระหนี้(I)
- ตั้งค่าการลงบัญชีฝากถอนธนาคาร(J)
- ตั้งค่างานประจำวันซื้อขาย(K)
- ตั้งค่าช่วงแสดงข้อมูล(L)
- นำเข้าเพิ่มประเภทเอกสารมาตรฐาน(M) ได้สินค้า
- นำเข้าเชื่อมโยงการจ่ายชำระมาตรฐาน(N) ไว้ทั่วไป
- นำเข้าเชื่อมโยงการรับชำระมาตรฐาน(O)
- นำเข้ารายงานมาตรฐาน(Q)
- สร้างเพิ่ม ttx ทุกรายงาน(T)
- นำเข้าเพิ่มธนาคารตามมาตรฐาน(R) สินค้า
- แก้ไขเพิ่มธนาคาร(U)
- นำเข้าเพิ่มช่วยค้นหา System Lookup(S)
- นำเข้าชื่อจังหวัด,เขต,แขวงมาตรฐาน(V)
- ปรับปรุงทุกเพิ่มที่อยู่ตามกรมสรรพากร(W)
- ตั้งค่ารูปแบบจอภาพนำส่งเงินเครื่อง Pos(P)**
- นำเข้ารูปแบบใบกำกับภาษีอย่างย่อมาตรฐาน(X)
- ปิด(Y)
- จบการทำงาน(Z)

New features

Bplus

ERP & POS

เพิ่มเครื่องมือ
ในระบบ POS เวอร์ชัน 3 ให้อยู่
ในที่เดียว เพื่อง่ายต่อการใช้งาน

ตรวจสอบยอดขายรายวัน

- รวบรวมเครื่องมือต่างๆ ที่เกี่ยวกับ POS ไว้ในเมนูแฟ้ม เพื่อความสะดวก

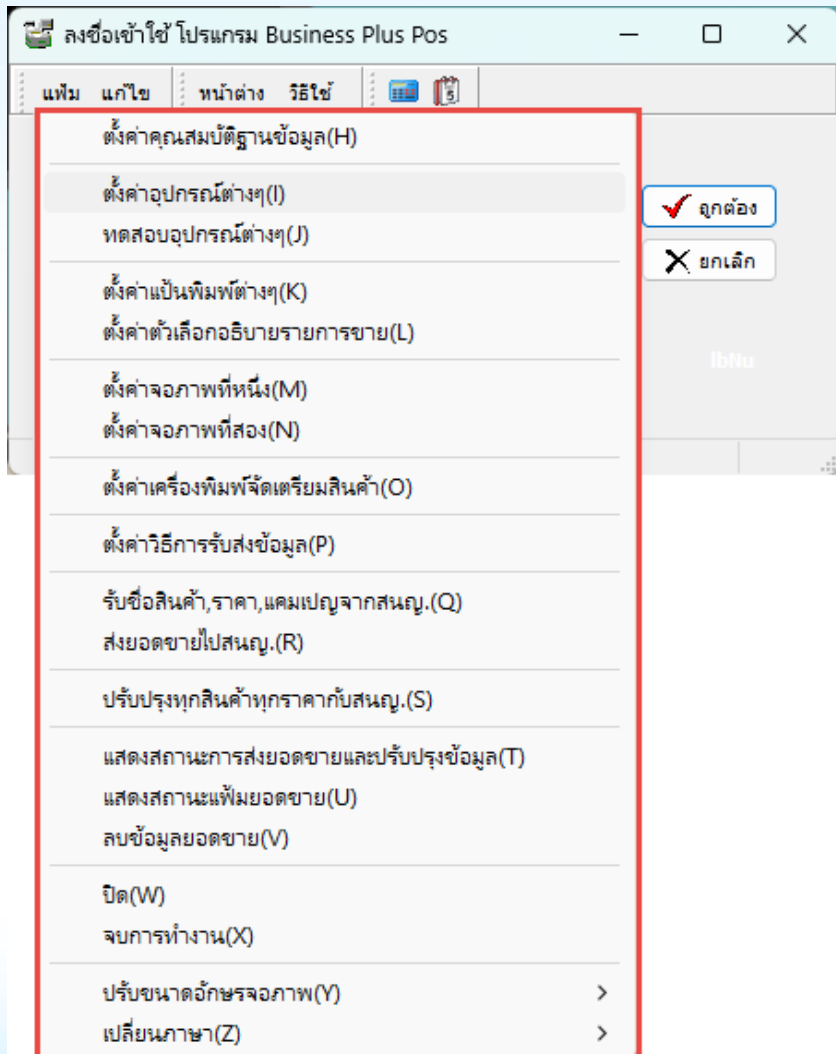

- 1.การตั้งค่าอุปกรณ์ (I)
- 2.การตั้งค่าแป้นพิมพ์ต่างๆ (J)
- 3.การตั้งค่าตัวเลือกอธิบายรายการขาย (L)
- 4.การตั้งค่าจอภาพที่หนึ่ง (M)
- 5.การตั้งค่าจอภาพที่สอง (N)
- 6.การตั้งค่าเครื่องพิมพ์จัดเตรียมสินค้า (O)
- 7.การตั้งค่าวิธีรับส่งข้อมูล (P)
- 8.รับซื้อสินค้า, ราคา, แคมเปญจากสนนญ (Q)
- 9.ส่งยอดขายไป สนนญ. (R)
- 10.ปรับปรุงทุกสินค้าราคา กับ สนนญ. (S)
- 11.แสดงสถานะการส่งยอดขายและปรับปรุงข้อมูล (T)
- 12.แสดงสถานะเพิ่มยอดขาย (U)
- 13.ลบข้อมูลยอดขาย (V)
- 14.ปรับขนาดอักษรจอภาพ (Y)
- 15.เปลี่ยนภาษา (Z)

ตรวจสอบยอดขายรายวัน

1.รับชำระโดย QR Code

• การตั้งค่าอุปกรณ์ (I)

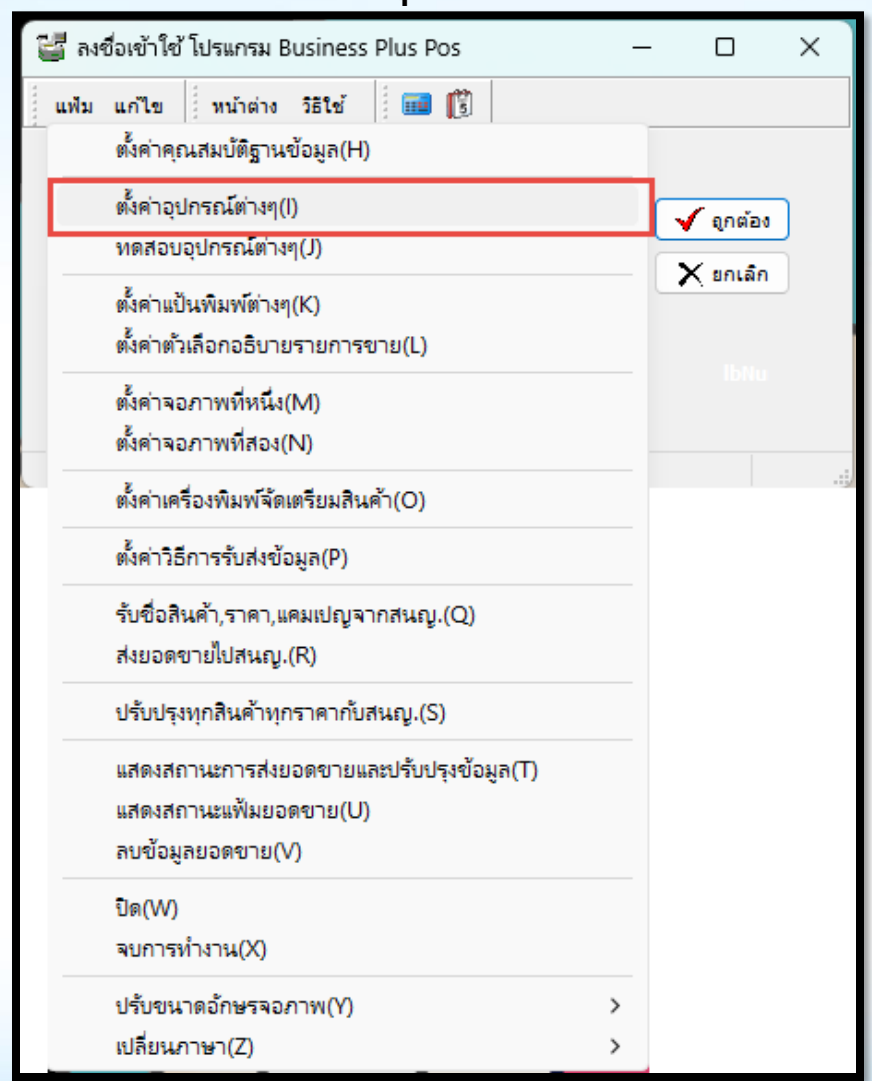

2.เครื่องแม่ สำหรับOnline

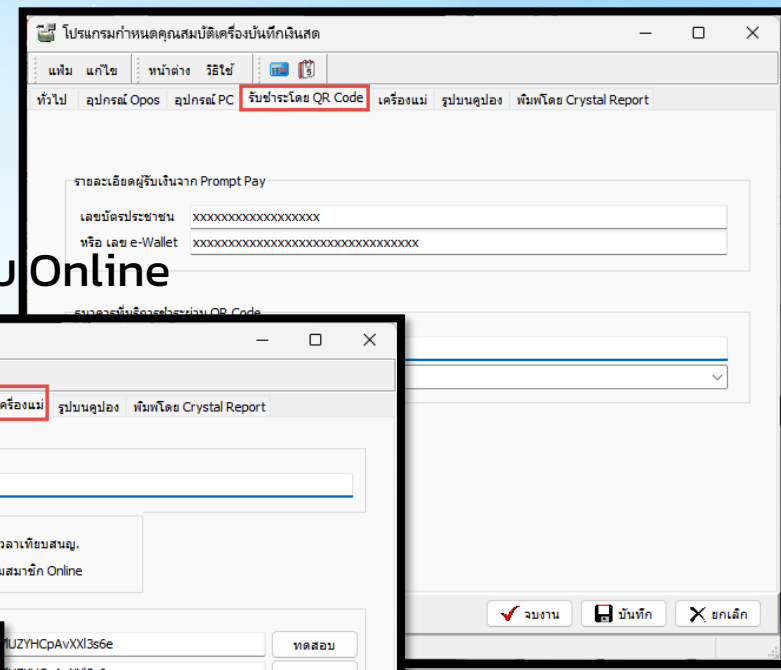

3.พิมพ์โดย Crystal Report

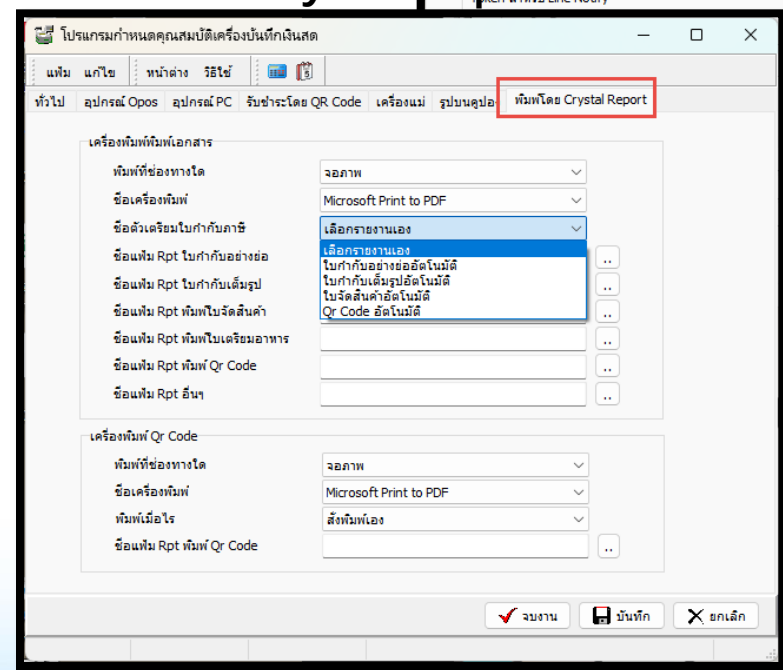

ตรวจสอบยอดขายรายวัน

• การตั้งค่าแป้นพิมพ์ต่างๆ (J)

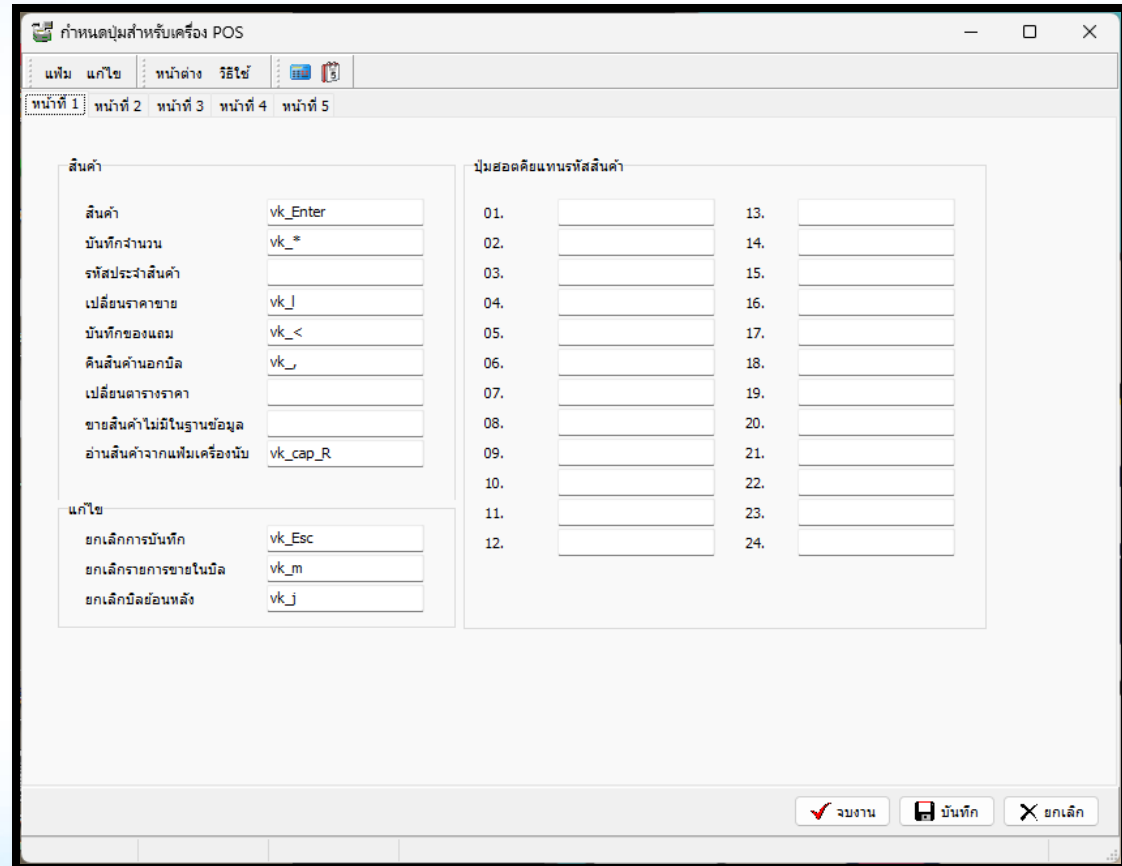
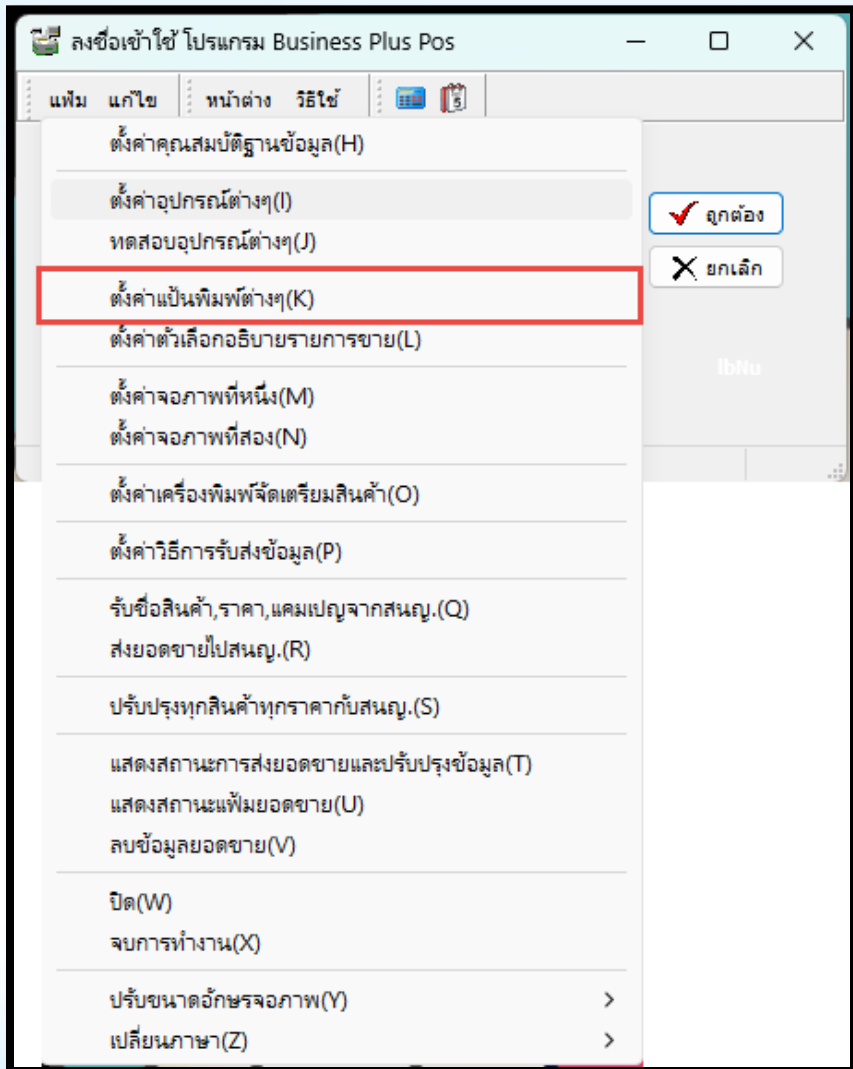

ตรวจสอบยอดขายรายวัน

- การตั้งค่าตัวเลือกอธิบายรายการขาย (L)

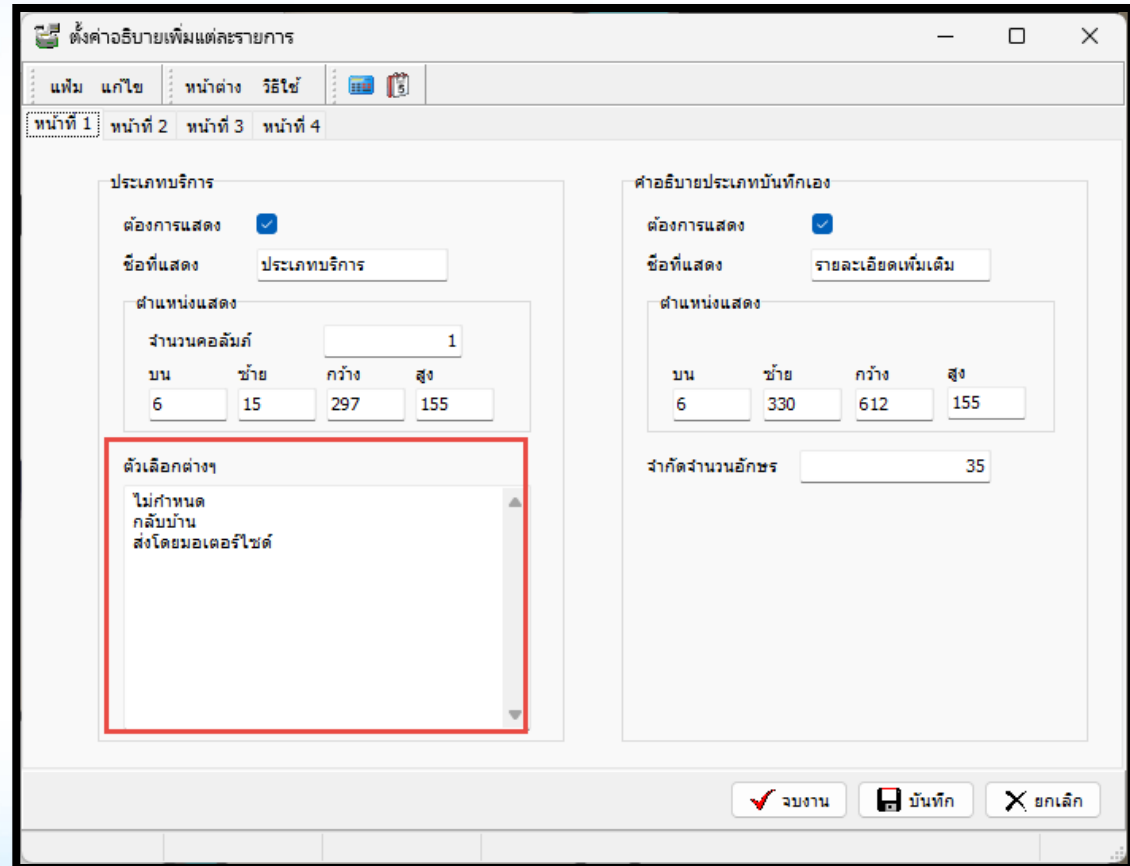
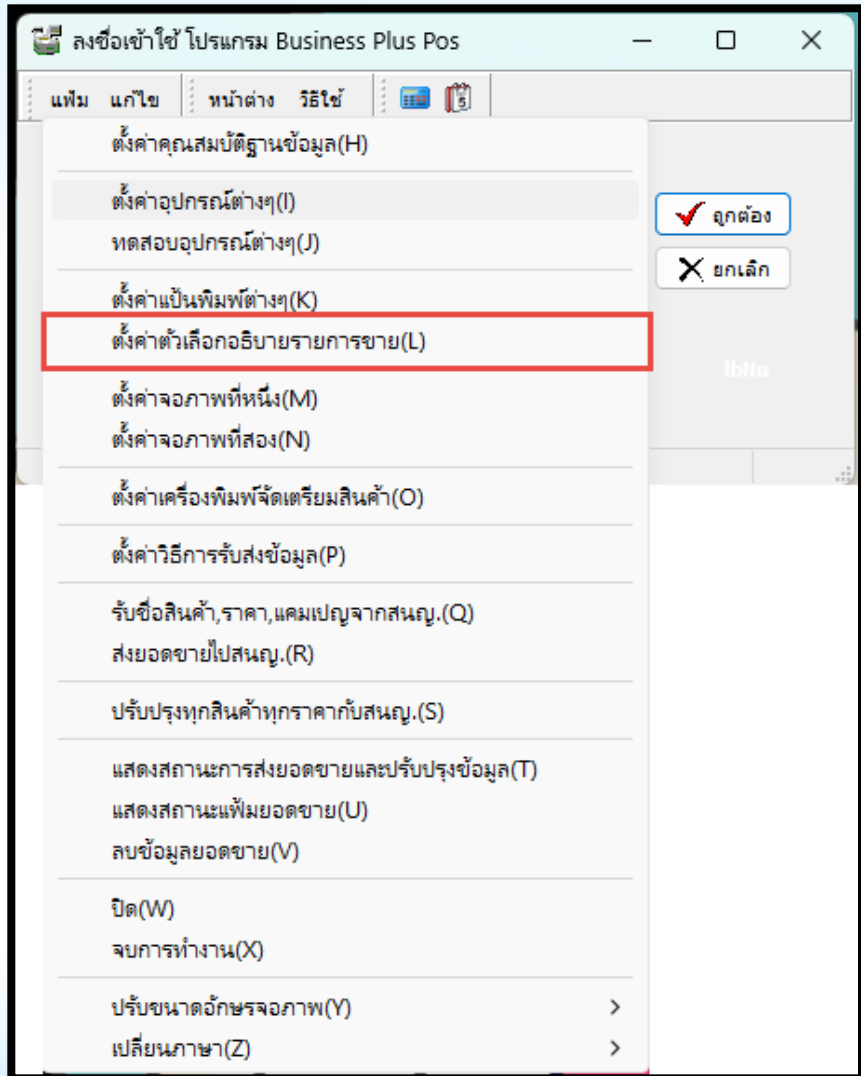

ตรวจสอบยอดขายรายวัน

- การตั้งค่าจอภาพที่หนึ่ง (M) และการตั้งค่าจอภาพที่สอง (N)

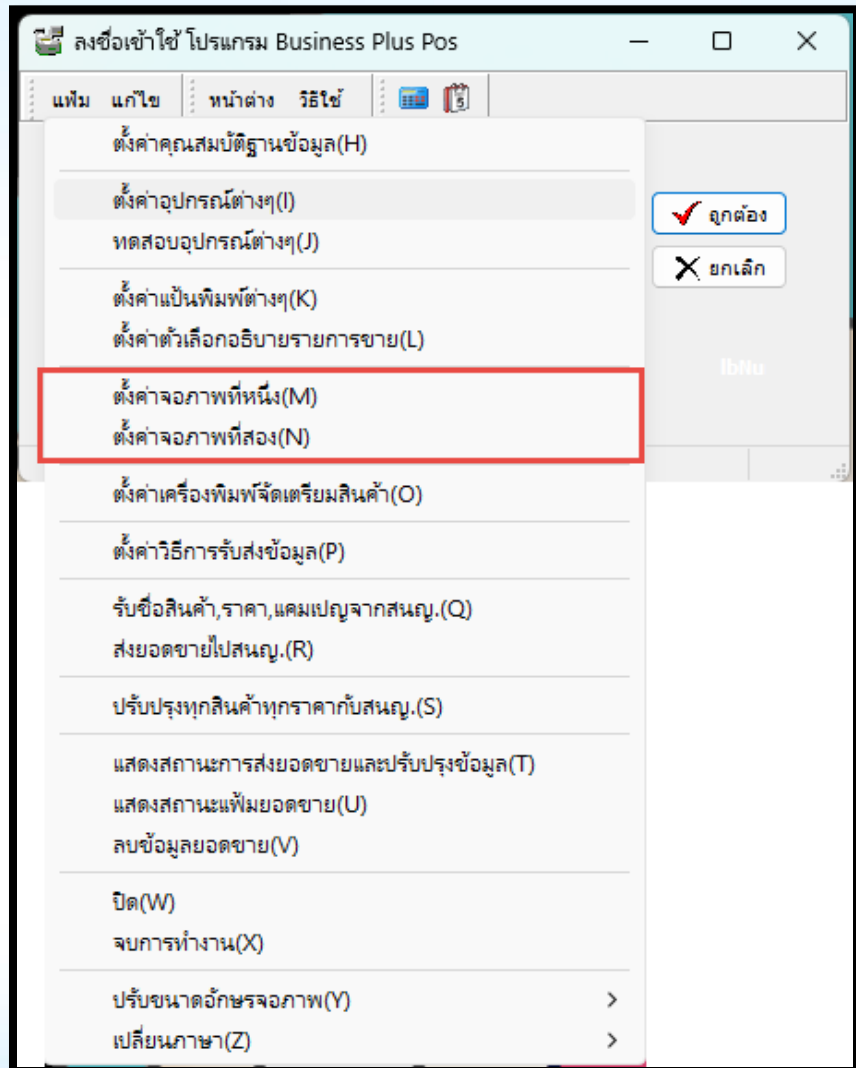

การตั้งค่าจอภาพที่หนึ่ง และการตั้งค่าจอภาพที่สอง ตามที่ต้องการได้

- การปรับสีพื้น
- การปรับสีอักษร
- การปรับขนาดและตำแหน่งแสดง
- การเพิ่มรูปภาพ
- การเพิ่มไฟล์วิดีโอ
- การเพิ่ม QrCode

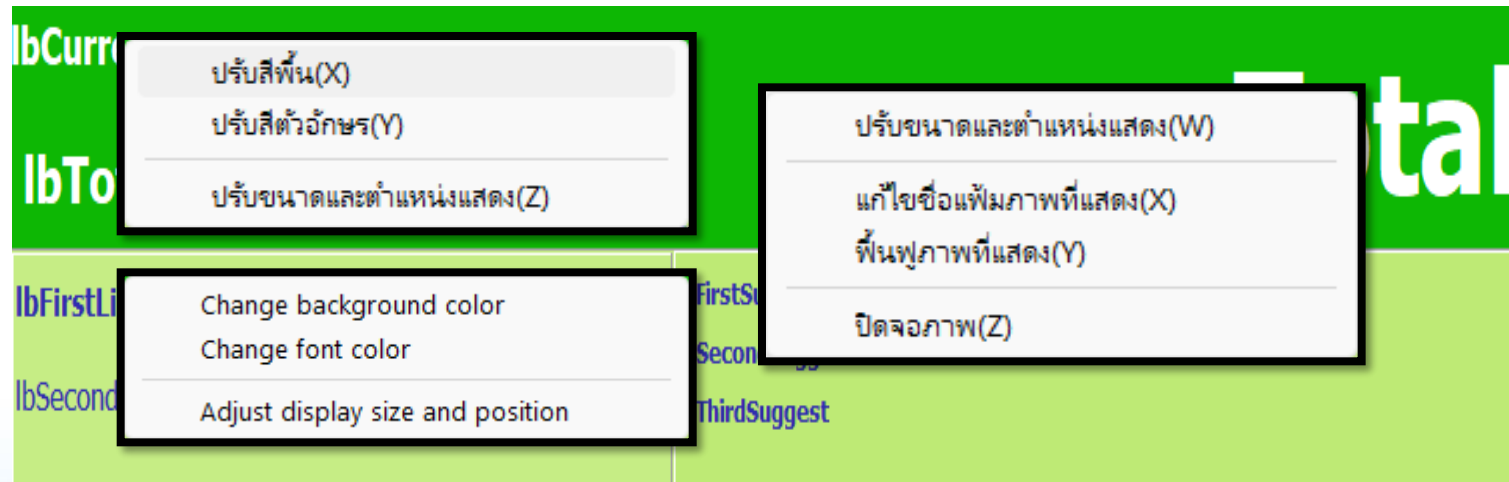

แสดงผล 2 หน้าจอ

- รองรับการแสดงผล 2 หน้าจอ พร้อมปรับแต่งสื่อกภาพได้ด้วยตนเอง
- จอ 2 แสดงวิดีโอ ภาพเคลื่อนไหว ได้

จอ 1

จอ 2

แสดงผล 2 หน้าจอ

- รองรับการแสดงผล 2 หน้าจอ พร้อมปรับแต่งสีจอภาพได้เอง

Business plus

คงค้าง
1,724.00
 บาท

The Best Software Solution For Your Success

รายการ	จำนวน	ยอดเงิน
ครีมอาบน้ำโอกยู่มิ้นเป็นพิเศษ500มล.ถูงเติม	1	200.00
ชุดที่นอนปิกนิกผ้าcottonกันไรฝุ่น	1	500.00
พัคลม ตั้งโต๊ะ 14 นิ้ว สีขาว	1	990.00
สเตรปรีดน้ำผึ้งผสมมะนาว8เม็ด	1	34.00

รายละเอียด	ยอดเงิน
รวมรายการ	4
รวมอื่น	4
รวมก่อนลด	1,724.00
ยอดรวม	1,724.00
เงินสด	2,000.00
ทวง	276.00
ยอดคงค้าง	1,724.00
สต็อกสินค้า	17.00
เลขที่ใบ	000101000200

Testy
BURGER

พิเศษ 29.-

แสดงผล 2 หน้าจอ

- รองรับการแสดงผล 2 หน้าจอ พร้อมปรับแต่งสีจอภาพได้เอง

Business plus

คงค้าง

1,524.00

บาท

รายการ	จำนวน	ยอดเงิน
ชุดที่นอนฝักนิลผ้าcottonกันไรฝุ่น	1	500.00
พัดลม ตั้งโต๊ะ 14 นิ้ว สีขาว	1	990.00
สเตรปซิลน้ำผึ้งผสมมะนาว8เม็ด	1	34.00
ยอดรวม		1,524.00

รายละเอียด	ยอดเงิน
รวมรายการ	3
รวมเงิน	3
รวมส่วนลด	1,524.00

ยอดรวม	1,524.00
=====	
เงินสด	1,600.00
ทอน	76.00

ยอดแลกเปลี่ยน	1,524.00
คู่แข่งมีผล	15.00

เลขที่บิล	000101000197

Bplus Mini ERP
โปรแกรมสนับสนุนธุรกิจสำหรับ SMEs

THAI QR PAYMENT

ขอพระคุณด้วย!

บริษัท xxxxxxxxxxxx

แสดงผล 2 หน้าจอ

- รองรับการแสดงผล 2 หน้าจอ พร้อมปรับแต่งสีจอภาพได้เอง

Business plus			
The Best Software Solution For Your Success			
รายการ	จำนวน	ยอดเงิน	
พัสดุม ตั้งโต๊ะ 14 นิ้ว สีขาว	1	990.00	ยอดรวม 1,553.00 ยอดชำระ 1,600.00 ทอน 47.00
ชุดที่นอนปิกนิกผ้า cotton กันไรฝุ่น	1	500.00	
แมกโนเลีย นมอัสเม็ค กลุ่มมอลต์	1	29.00	
สเตร็ปซิลน้ำผึ้งผสมมะนาว 8 เม็ด	1	34.00	
รวม		1,553.00	

แสดงผล 2 หน้าจอ

- รองรับการแสดงผล 2 หน้าจอ พร้อมปรับแต่งสื่อภาพได้เอง

สินค้า 26.00 บาท

คงค้าง

26.00

บาท

รวมเงินสด	ยอดเงิน
รวมรายการ	1
รวมอื่น	1
รวมส่วนลด	26.00
ยอดรวม	26.00

รับชำระด้วย QR Code

- รองรับการชำระด้วย QR CODE

การชำระผ่าน QR สามารถสร้างได้ 2 วิธีหลักๆ ดังนี้

1.Dynamic QR

1.1.จากโปรแกรม EDC/MINI EDC

1.2.จาก QR CODE สร้างได้เองจากโปรแกรมหลังร้าน
(กำหนดที่ การตั้งค่า-->บัญชีธนาคาร) ซึ่งมี 4 รูปแบบ ดังนี้

1.หมายเลขมือถือ

2.เลขบัตรประชาชน

3.เลข e-Wallet

4.จาก QR CODE ที่อ่านได้

(ทั้งกรณีที่ 1 และกรณีที่ 2 โปรแกรมสร้าง QR CODE
ตามจำนวนเงินที่ต้องจ่ายให้อัตโนมัติ

2.Static QR เป็น QR ที่ร้านค้าทำสร้างขึ้นมา กรณีนี้เมื่อลูกค้าทำการสแกนแล้วต้องบันทึกยอดเงินที่ต้องชำระเอง

รับชำระด้วย QR Code

- รองรับการชำระด้วย QR CODE (Dynamic QR CODE) แสดงเพื่อให้ลูกค้าชำระ

บาท
คงค้าง

26.00

คงค้าง 26.00 บาท

Business Plus Pos System

หมายเลขเครื่อง 0001 บัตรขายวันที่ 03/03/2566
แคชเชียร์ BUSINESS เวลาปิด 03/03/2566 10:05

รายละเอียด	ยอดเงิน
รวมรายการ	1
รวมเงิน	1
รวมก่อนลด	26.00
ยอดรวม	26.00

รหัสสินค้า	รายการ	จำนวน	ราคา@	หน่วย	ภพ.	ยอดเงิน
1234567890	สินค้า Test	1	26.00	กระบอก	I	26.00

ชำระ ==>

ข้อความท้ายบิล ด้วย QR CODR

- สามารถพิมพ์ QR CODE ต่างๆให้แสดงท้ายบิล ได้ เช่น QR CODE ในการประชาสัมพันธ์

Bplus
BUSINESS PLUS CO., LTD.

โปรดติดต่อบริษัทเพื่อลงทะเบียนโปรแกรม
TAX ID:0000000000000000 REG:0000000000000000
ใบกำกับภาษีอย่างย่อ

ราคารวมภาษีมูลค่าเพิ่มแล้ว #ยกเว้น

1 นมสดเมจิ UHTแบบกล่อง			
กล่องx1. 8859554254863	10.00		10.00#
1 น่ายาปรับฟันนม Hi-Class [x 12.00]			
กล่องx12 8856524587774	350.00		350.00I
5 ใจิกมามาแบบซอง			
ซอง 8859554255204	12.00		60.00I
ยอดรวม		420.00	

เงินสด 500.00
เงินทอน 80.00
สินค้าไม่มีภพ. 10.00
สินค้ามีภพ. 383.18
ภพ. 26.82
รวมรายการ 3
รวมขึ้น 7.00
(USD) / 33.0000 12.73
(CNY) / 5.2500 80.00
(LAK) / 0.0030 141,939.84
Cashier : BUSINESS
000101000163 05/07/2566 18:24
ขอขอบคุณที่ใช้บริการ
เรียนลูกค้าทุกท่าน
สินค้ามีประกันในใบเสร็จกลับมาแจ้งภายใน3วัน
รับเปลี่ยนหรือคืนสินค้าภายใน7วัน
****หากไม่มีใบเสร็จไม่รับเปลี่ยนหรือคืนทุกกรณี****

****พิมพ์ QR ข้าย****
สามารถดูได้ที่
<https://www.businessplus.co.th>
01/04/2566-30/04/2566

****พิมพ์ QR ขาว****

ขอบริการผ่าน Line
Bplus Erp
01/04/2566-30/04/2566

!!! Wow !!!
สามารถดูได้ที่
<https://www.businessplus.co.th>
01/04/2566-30/04/2566

!!สุดยอด!!
ขอบริการผ่าน Face Book
Bplus Erp
01/04/2566-30/04/2566

**** พิมพ์ QR กลาง****
รบกวนช่วยกรอกแบบสอบถาม

ตรวจสอบยอดขายรายวัน

- การตั้งค่าเครื่องพิมพ์อัตโนมัติ (O)

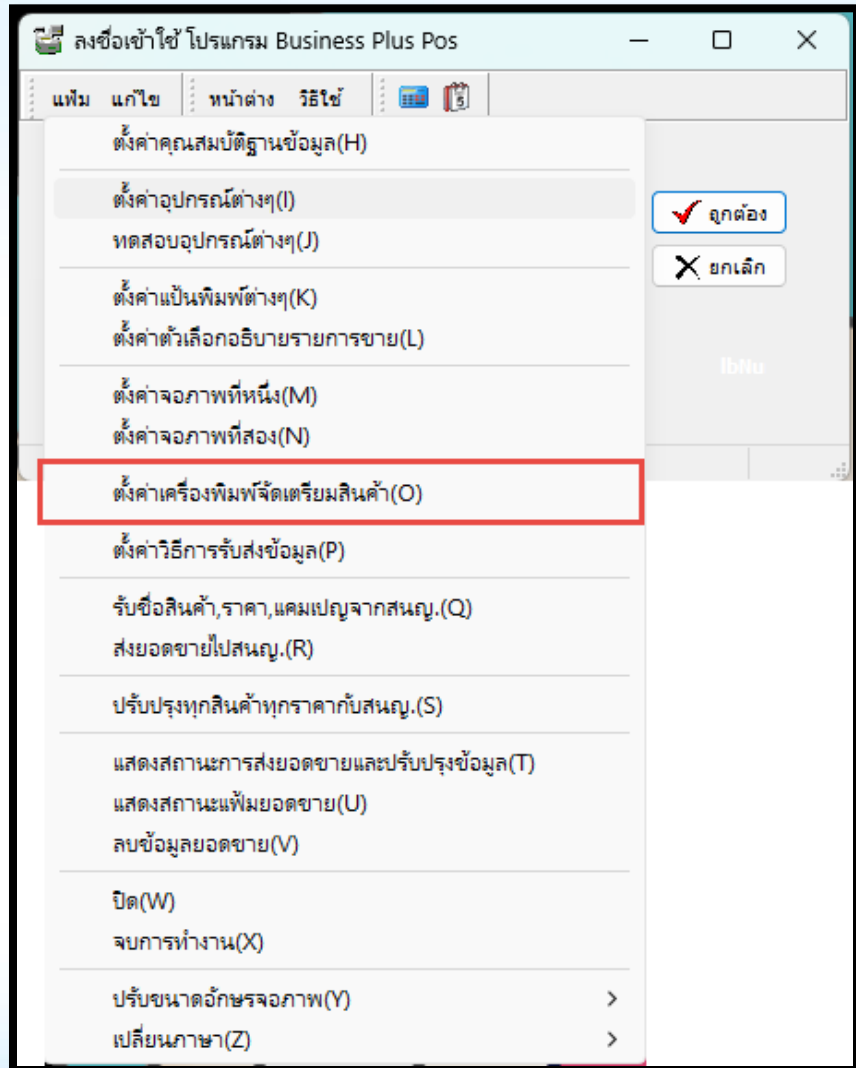

การกำหนดช่องทางการพิมพ์ สำหรับรูปแบบเครื่องพิมพ์ในระบบ
การกำหนดชื่อเครื่องพิมพ์ สำหรับช่องทางการพิมพ์

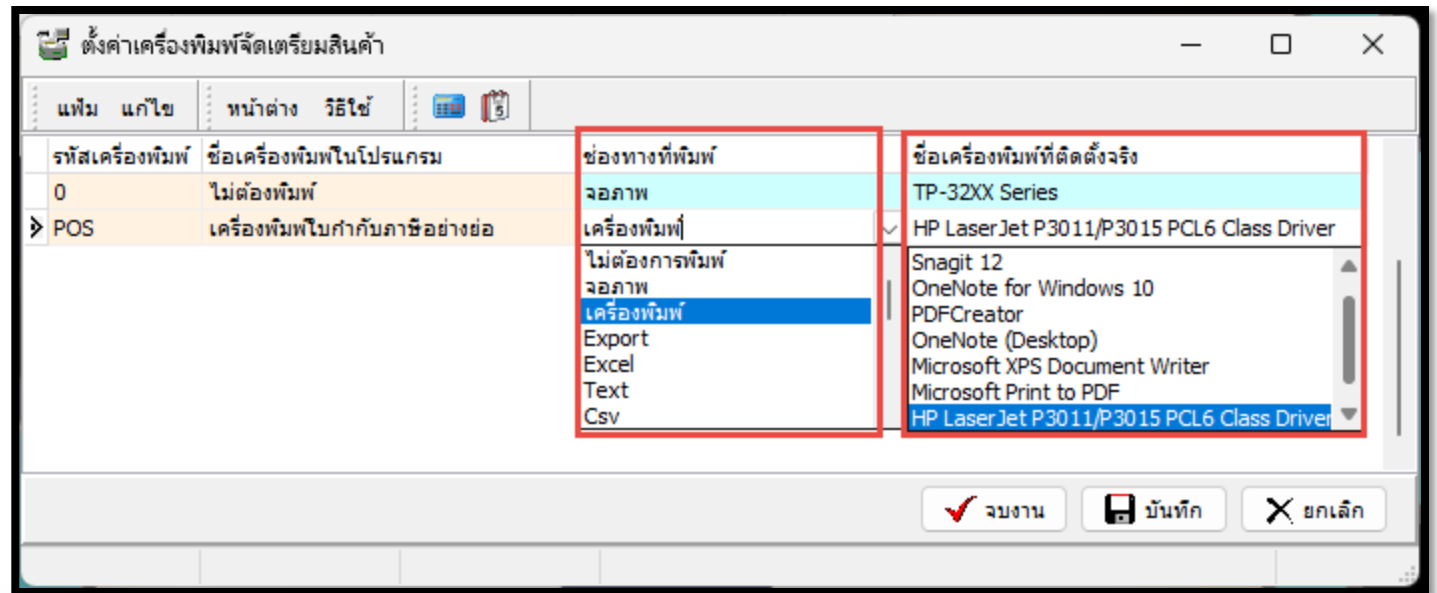

ตรวจสอบยอดขายรายวัน

- การตั้งค่าวิธีรับส่งข้อมูล (P)

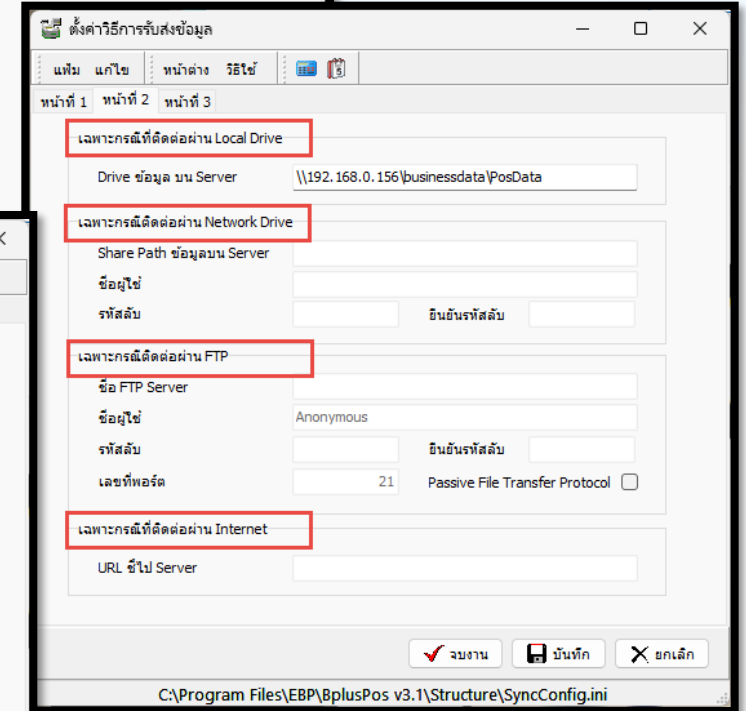
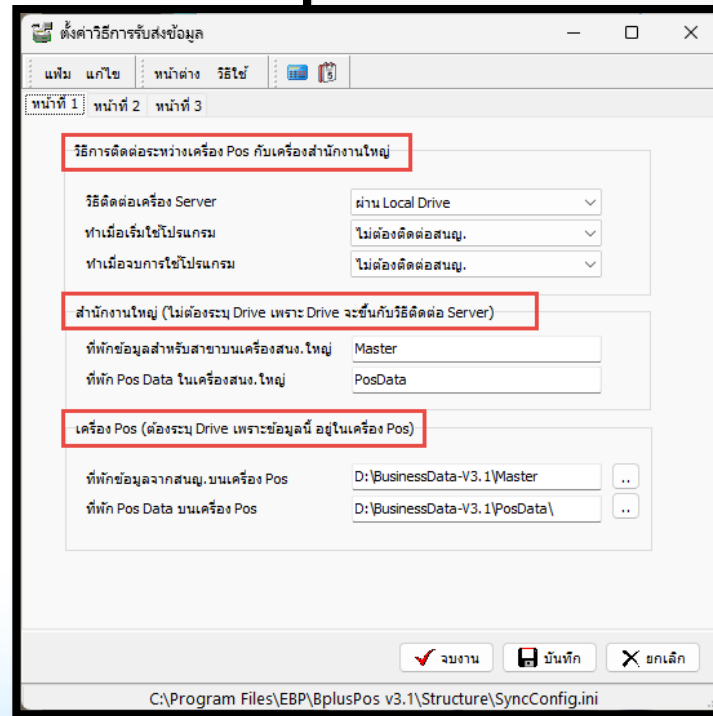
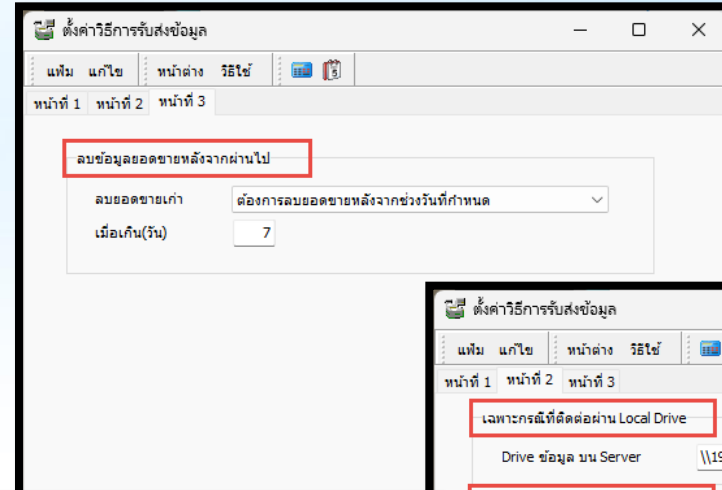
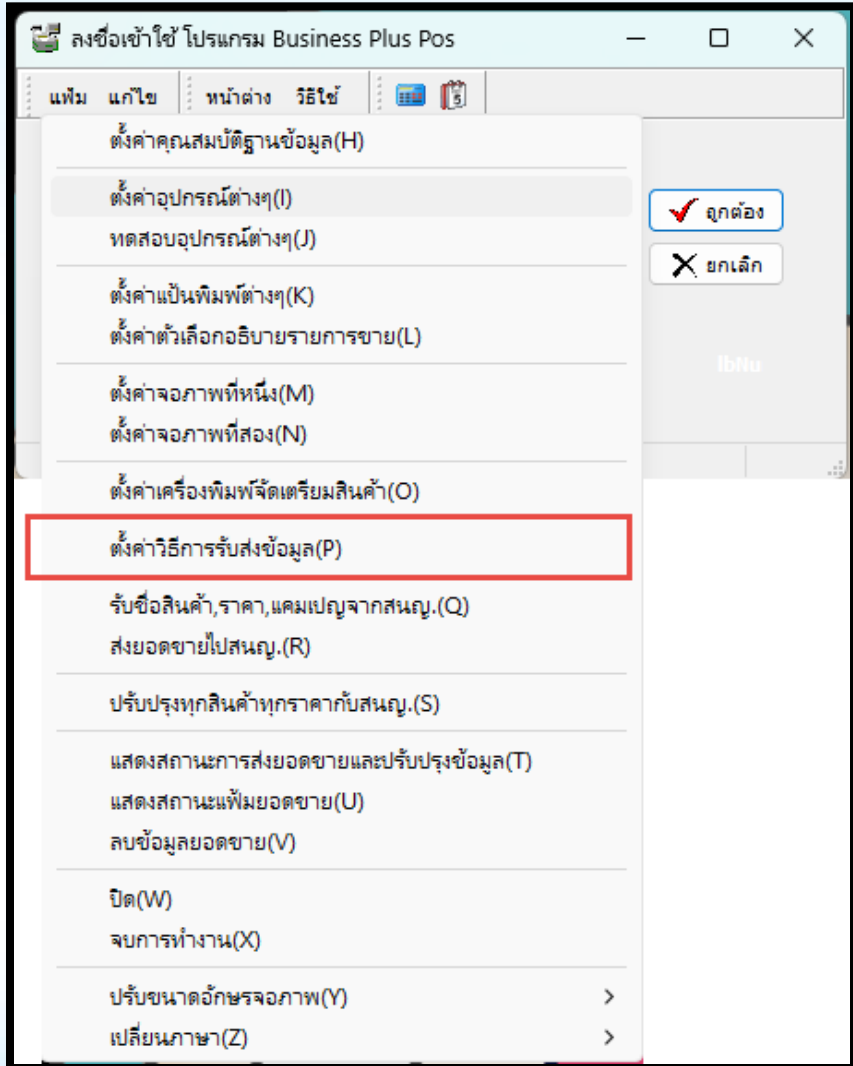

ตรวจสอบยอดขายรายวัน

- รับซื้อสินค้า, ราคา, แคมเปญจากสนญ. (Q)

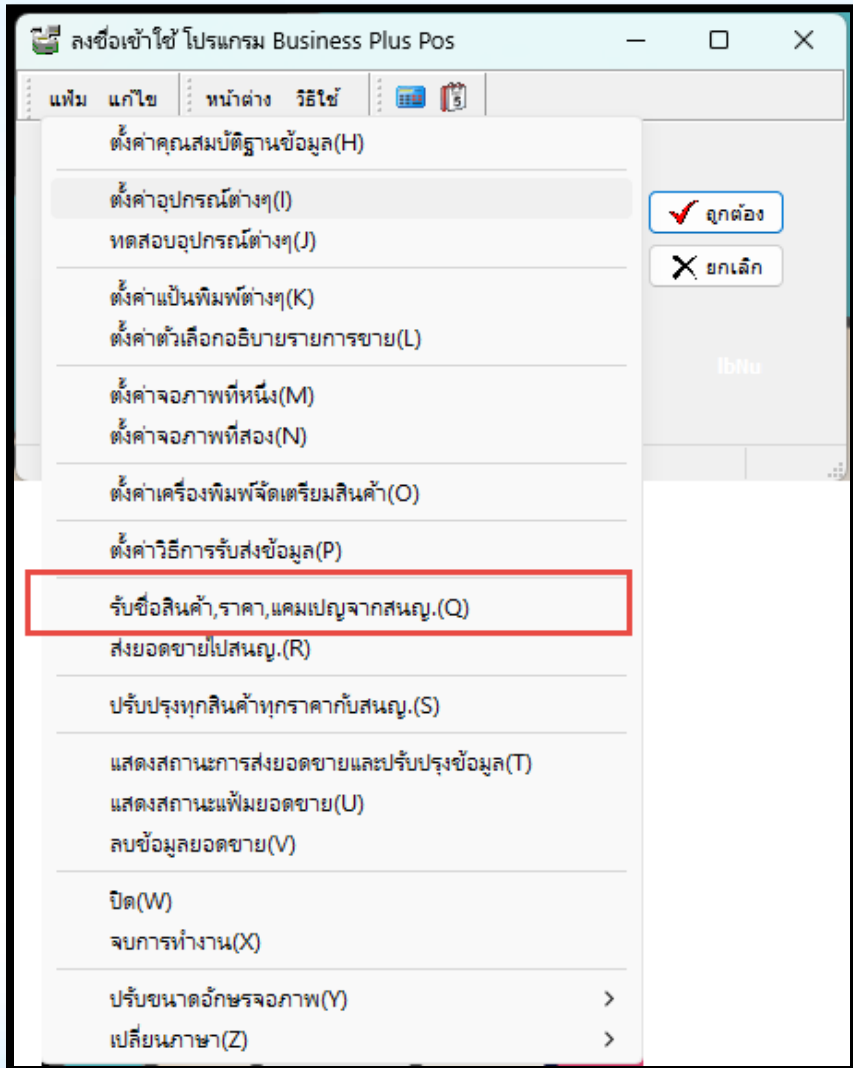

การปรับข้อมูล

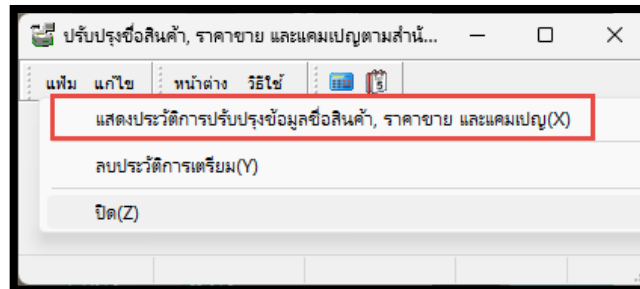
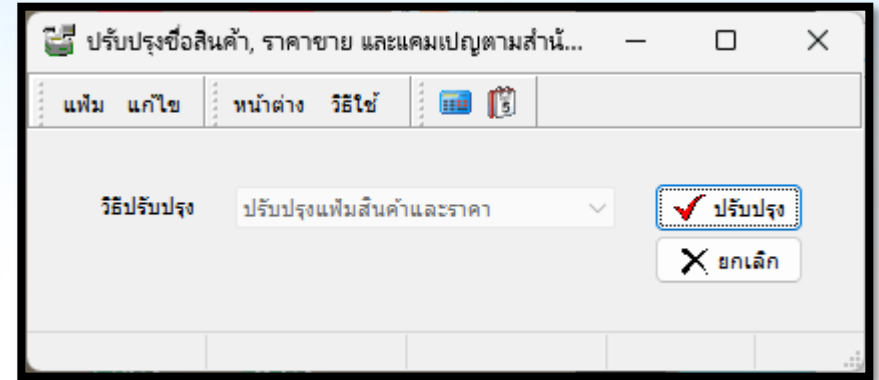

แสดงประวัติการปรับปรุงข้อมูล

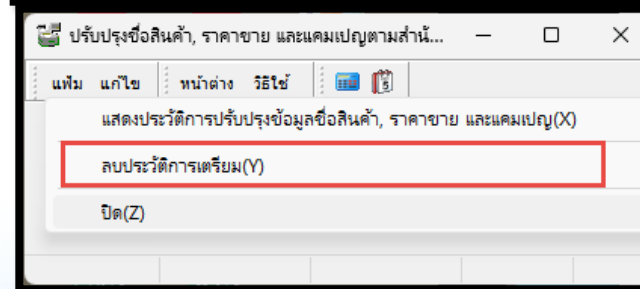

ลบประวัติการเตรียม

ตรวจสอบยอดขายรายวัน

- ส่งยอดขายไป สนย. (R)

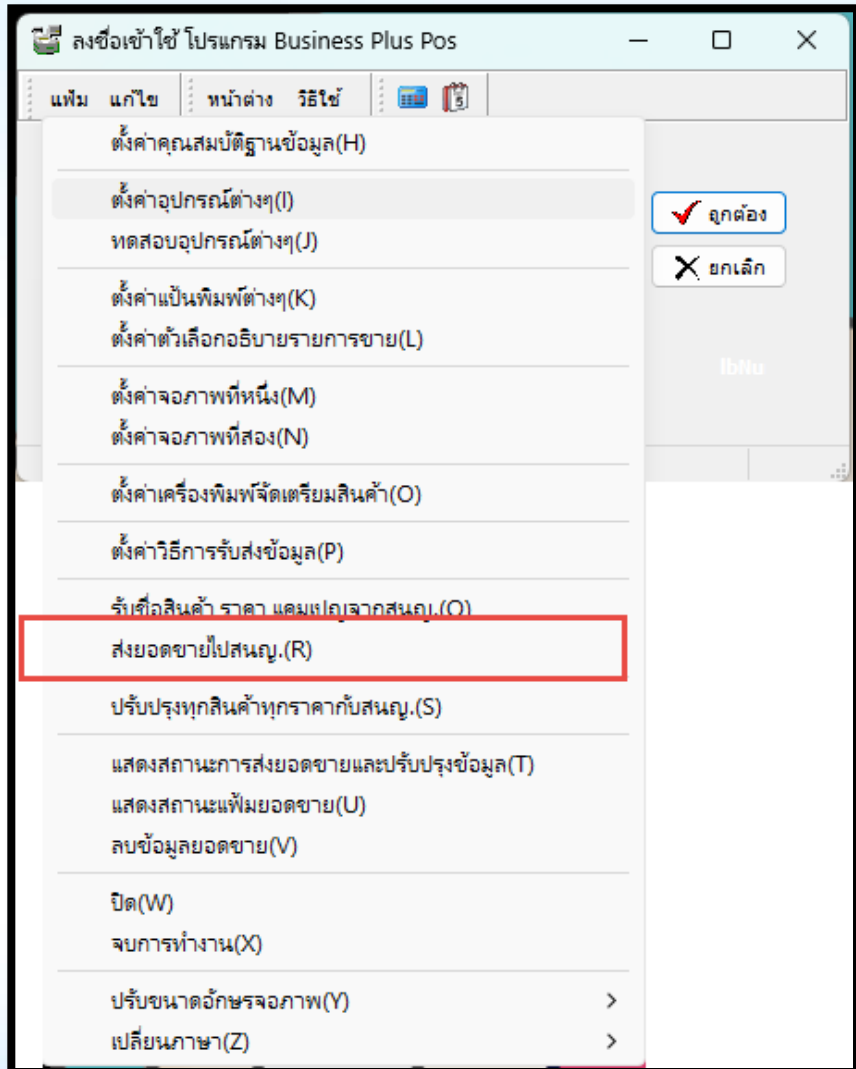

กำหนดช่วงเวลา การส่งยอดขาย

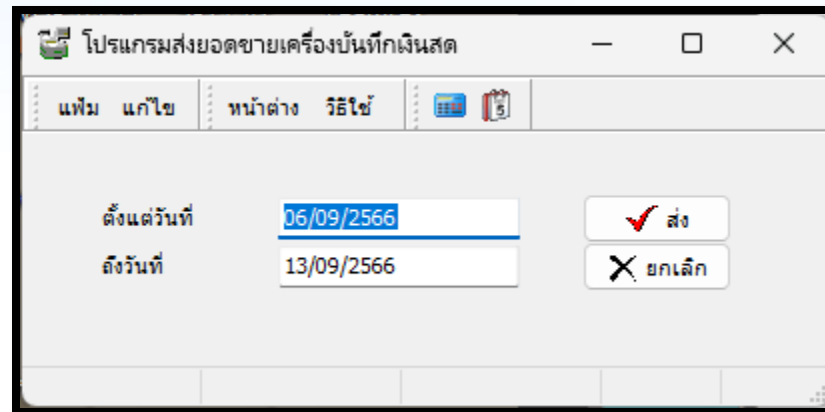

ตรวจสอบยอดขายรายวัน

- ส่งยอดขายไป สนญ. (R)

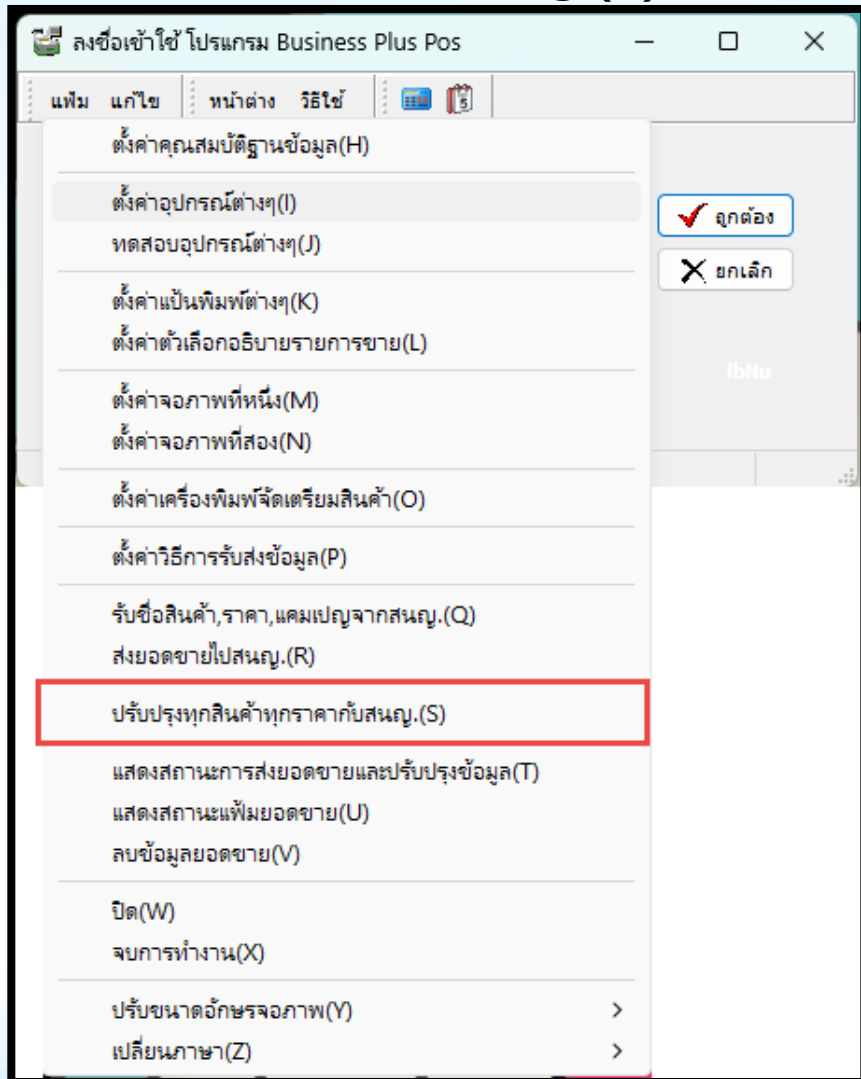

เลือกปรับปรุงทั้งหมด จากฐานข้อมูลสำนักงานใหญ่ และเลือกวิธีปรับปรุงข้อมูล

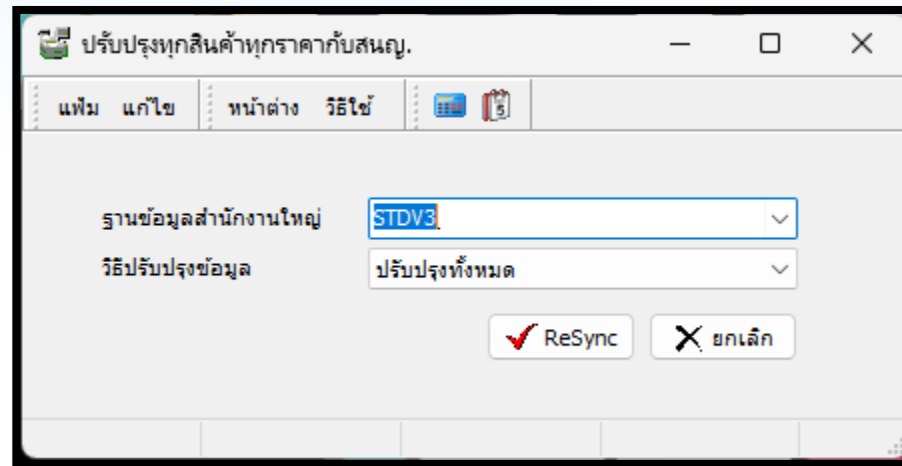

ตรวจสอบการรับส่งข้อมูล

- แสดงสถานะแฟ้มยอดขาย (U)

หน้าจอโปรแกรม Business Plus Pos แสดงเมนูหลัก

- ตั้งค่าคุณสมบัติฐานข้อมูล(H)
- ตั้งค่าอุปกรณ์ต่างๆ(I) ✓ ลุกต้อง
- ทดสอบอุปกรณ์ต่างๆ(J) ✗ ยกเลิก
- ตั้งค่าแป้นพิมพ์ต่างๆ(K)
- ตั้งค่าตัวเลือกอธิบายรายการขาย(L)
- ตั้งค่าจอภาพที่หนึ่ง(M)
- ตั้งค่าจอภาพที่สอง(N)
- ตั้งค่าเครื่องพิมพ์จัดเตรียมสินค้า(O)
- ตั้งค่าวิธีการรับส่งข้อมูล(P)
- รับซื้อสินค้า, ราคา, แคมเปญจากสนนญ.(Q)
- ส่งยอดขายไปสนนญ.(R)
- ปรับปรุงทุกสินค้าทุกราคาจากสนนญ.(S)
- แสดงสถานะการส่งยอดขายและรับแรงข้อมูล(T)
- แสดงสถานะแฟ้มยอดขาย(U)**
- ลบข้อมูลยอดขาย(V)
- ปิด(W)
- จบการทำงาน(X)
- ปรับขนาดอักษรจอภาพ(Y) >
- เปลี่ยนภาษา(Z) >

หน้าจอแสดงตารางเก็บยอดขายเครื่องบันทึกเงินสด

เลขเครื่อง	ชื่อเครื่อง	ประเภท	เลขที่	เริ่ม	สิ้นสุด	แคชเชียร์	ยอดเงิน
0001	POS_0001	6	1 000201000003	11:16	11:17	SUPPORT1	100.00
0002	POS_0002	7	1 000201000004	11:17	11:25	SUPPORT1	149.00
		8	-1 000200000004	11:27	11:27	SUPPORT1	0.00
		9	1 000201000005	11:27	11:29	SUPPORT1	149.00
		10	-1 000200000005	14:16	14:16	SUPPORT1	0.00
		11	1 000201000006	14:17	14:17	SUPPORT1	100.00
		12	-1 000200000006	15:31	15:31	SUPPORT1	0.00
		13	-1 000200000007	16:02	16:02	BUSINESS	0.00
		14	-1 000200000008	16:52	16:52	SUPPORT2	0.00
		15	1 000201000007	16:52	16:54	SUPPORT2	149.00
		16	-1 000200000009	17:42	17:42	SUPPORT2	0.00
		17	-1 000200000010	17:48	17:48	SUPPORT2	0.00
		18	-1 000200000011	17:51	17:51	SUPPORT2	0.00
		19	-1 000200000012	17:52	17:52	SUPPORT2	0.00
		20	-1 000200000013	17:55	17:55	SUPPORT2	0.00
		21	-1 000200000014	18:48	18:48	SUPPORT2	0.00
		22	-1 000200000015	19:05	19:05	BUSINESS	0.00
		23	-1 000200000016	19:09	19:09	BUSINESS	0.00
		24	1 000201000008	19:09	19:10	BUSINESS	149.00
		25	-1 000200000017	19:22	19:22	BUSINESS	0.00
		26	1 000201000009	19:23	19:24	BUSINESS	149.00
		27	-1 000200000018	19:45	19:45	BUSINESS	0.00
		28	1 000201000010	19:46	19:47	BUSINESS	318.00
		29	-1 000200000019	19:51	19:51	BUSINESS	0.00
		30	1 000201000011	19:51	19:52	BUSINESS	1,049.00
		31	1 000201000012	19:54	19:55	BUSINESS	149.00
		32	-1 000200000020	20:01	20:01	BUSINESS	0.00

เตรียมข้อมูล POS ด้วย ERP

- ลบข้อมูลยอดขาย (V)

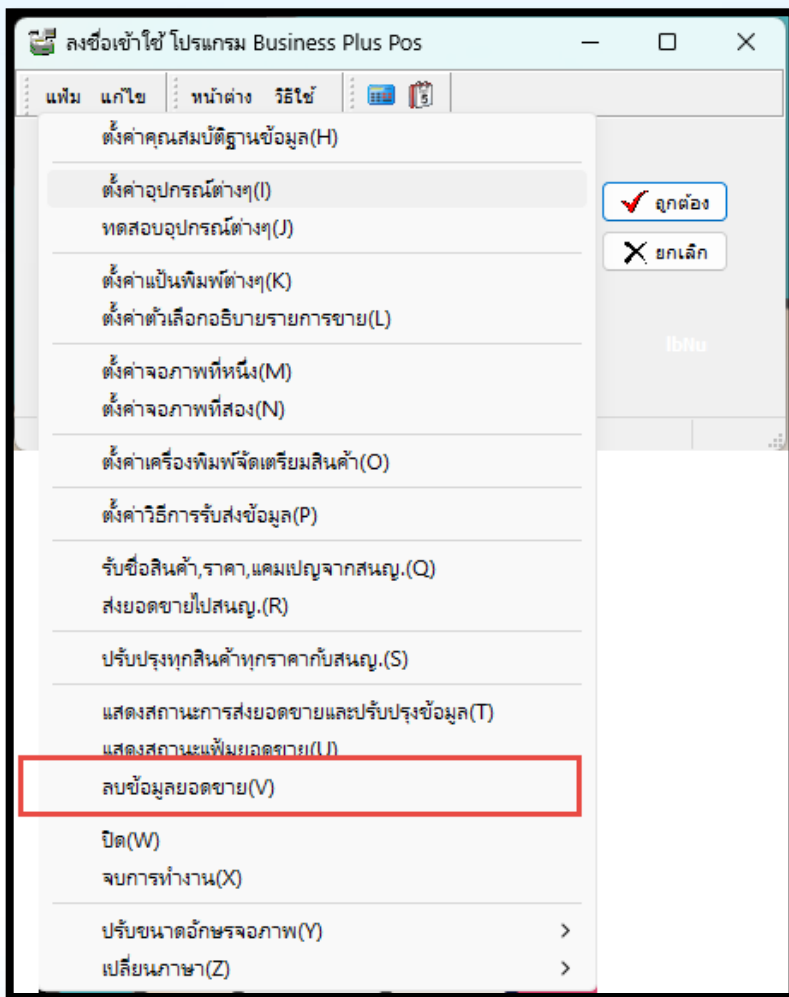

การลบข้อมูลยอดขาย Pos ของแต่ละเครื่อง POS

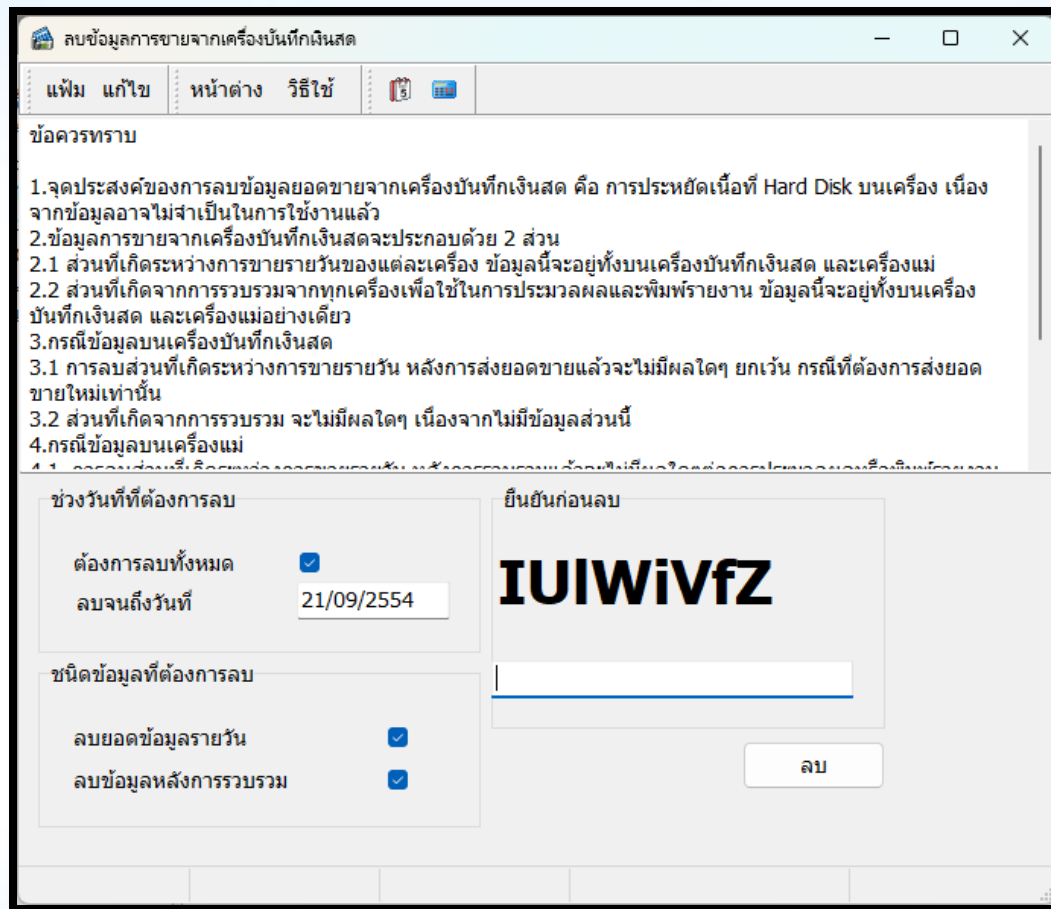

เครื่องมือโปรแกรม POS

- ปรับขนาดอักษรจอภาพ (Y)

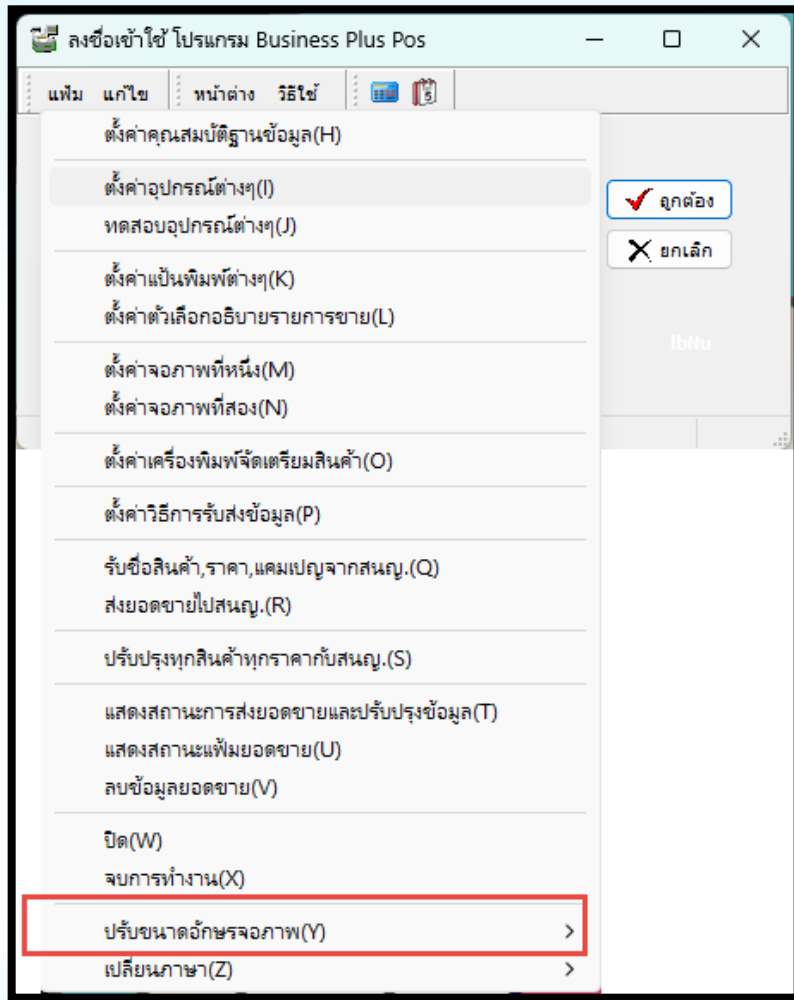

อักษรจอภาพ 100%
 อักษรจอภาพ 125%
 อักษรจอภาพ 150%
 อักษรจอภาพ 175%
 อักษรจอภาพ 200%

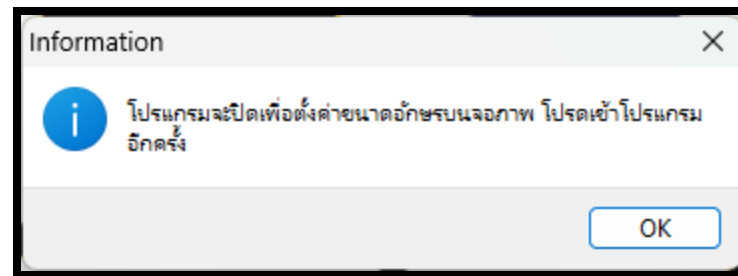
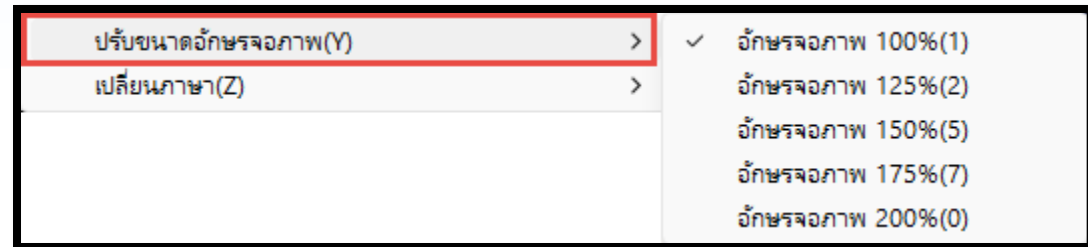

รองรับหลายภาษา

- เปลี่ยนภาษา(Z)

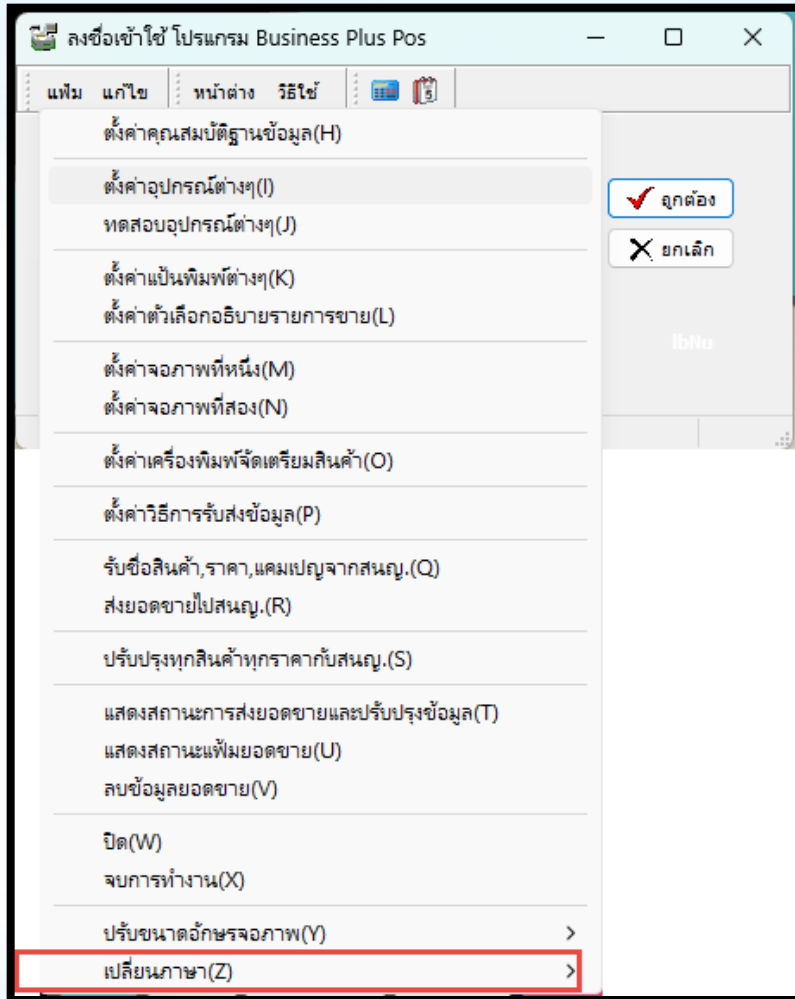

- รองรับภาษา

ภาษาไทย
ภาษาอังกฤษ
ภาษาลาว

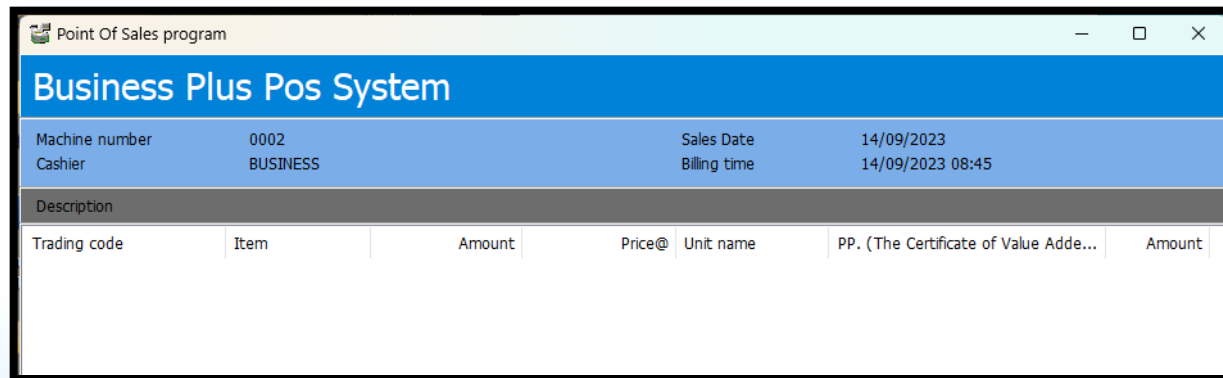
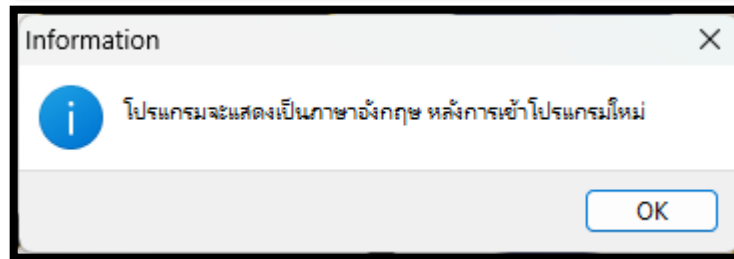
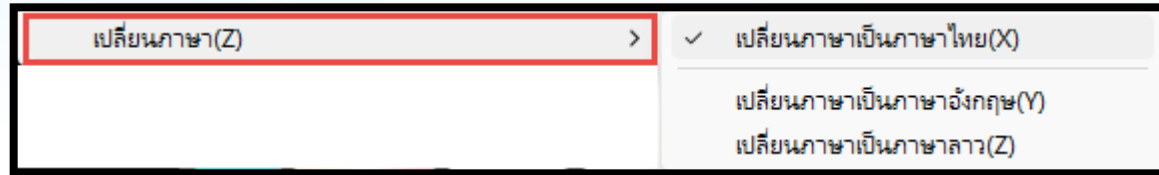

รองรับหลายภาษา

- รองรับการชำระเป็นหลายสกุลเงิน

คุณสมบัติเครื่องบันทึกเงินสด-0002.POS_0002

เพิ่ม แก้ไข หน้าต่าง วิธีใช้

คุณสมบัติทั่วไป **คุณสมบัติพิเศษ** ราคาขายสินค้า แคมเปญขาย สินค้า ส่วนลดต่อรายการ ประเภทส่วนลด ส่วนลดรวม การชำระ ประเภทการใช้งาน กำหนดประเภทเอกสาร

ค้นหา

หาสินค้า

หาลูกหนี้

หาพนักงานขาย

พักบิล

ทำการพักบิล

สอบถามบิลที่พัก

นักท่องเที่ยว

สกุลเงิน

เอกสารเดินทาง

ต่างชาติ

สกุลเงิน

รายละเอียด	ยอดเงิน
รวมรายการ	2
รวมขึ้น	2.00
รวมก่อนลด	940.00
ยอดรวม	940.00
=====	
ชำระโดย	
8.48 USD * 33.00	279.84
== อัตราแลกเปลี่ยน ==	
02.USD (33.0000)	20.00
08.CNY (5.2500)	125.74
16.LAK (0.0030)	223,102.40

รายละเอียด	ยอดเงิน
รวมรายการ	2
รวมขึ้น	2.00
รวมก่อนลด	940.00
ยอดรวม	940.00
=====	
ชำระโดย	
8.48 USD * 33.00	279.84
ชำระโดย	
220,000.00 LAK * 0.00	660.00
== เลือกชำระโดยสกุลเงิน ==	
01.THB (1.0000)	0.16
เงินสด	5.00
หอน	4.75
เศษหอนไม่ได้	-0.09

ยอดสะสมแต้ม	0.00
แต้มบิลนี้	0.00

ยอดสะสมได้คุ้มครอง	0.00
คุ้มครอง	0.00

ยอดแลกคุ้มครอง	0.00
คุ้มครองบิลนี้	0.00

เลขที่บิล	000101000101

ຮອງຮັບຫຼາຍພາສາ/ສກຸລເງິນ

ກີບ
ລວມ 800,000

ຫມີຈີນ
1.00 * @200,000
200,000

Business Plus Pos System

ໝາຍເລກເຄື່ອງ 9999 ຍອດຂາຍວັນທີ 14/09/2566
ແຕ້ດເຊຍ Bplus ເວລາປິ່ນ 14/09/2566 19:10

ລາຍລະອຽດ

ລະຫັດຊື່ຂາຍ	ລາຍການ	ຈຳນວນ	ລາຄາ@	ຫນ່ວຍ	ອມພ.	ບອດເງິນ
703XXXXXXXXXX	ອ່ານໍ້າ	1.00	330,000	ຈື່ນX1		330,000
277XXXXXXXXXX	ໄລຊື່ນບໍາລຸງຜົວຫ...	1.00	270,000	ຈື່ນX1		270,000
931XXXXXXXXXX	ຫມີຈີນ	1.00	200,000	ສິ່ງX24		200,000

ຂາຍ ==>

ລາຍລະອຽດ ບອດເງິນ

== ອັດຕາແລກປ່ຽນ ==

02.USD	21000.0000
03.THB	625.0000
04.CNY	2500.0000

ຕົວຢ່າງຂອງໂຄງການ Business Plus

ບ້ານວັງຊາຍ ເມືອງໄຊເສດຖາ ນະຄອນຫຼວງວຽງຈັນ
Tel: 02-880-8800

ໃບຮັບເງິນ

S/N: XXXXXXXXX-X-XX
TIN ID:XXXXXXXX-X-XX
ລາຄາລວມ ອມພ(VAT) 7%
ໃບອະນຸຍາດເລກທີ ກອສ XXXX ລົງວັນທີ 06/09/2022

ລາຍການ	ຈຳນວນ	ລາຄາ	ລາຄາລວມ
703XXXXXXXXXX	1.00	200,000	200,000
ຫມີຈີນ 106g			
277XXXXXXXXXX	1.00	210,000	210,000
ໄລຊື່ນທາຜົວກາຍ 80ml			
692XXXXXXXXXX	1.00	330,000	330,000
ອ່ານໍ້າ 3 ຊັ້ນ			
ລວມທັງຫມົດ (ກີບ)			740,000

ເງິນສົດ	1,000,000
ເງິນທອນ	260,000
VAT 7%	48,411
ມູນຄ່ານອກ ອມພ.	691,589
ລວມຈຳນວນ	3
(USD) / 21000.0000	35
(THB) / 625.0000	1,184
(CNY) / 2500.0000	296
Cashier : Bplus	
ເລກທີ 990101000001	14/09/2566 19:17

Line Notify

- การสื่อสารผ่าน Line เป็นช่องทางการสื่อสาร ที่ถึงตัวบุคคลมากที่สุด และรวดเร็วที่สุด ดังนั้น ในโปรแกรม BplusPos จึงเพิ่มคุณประโยชน์สำหรับเจ้าของกิจการ ให้ทราบข้อมูลที่สำคัญเพื่อดำเนินการทันต่อทันที
- การแจ้งเมื่อยอดเงินเกิน ตามที่ตั้งไว้ จะส่งข้อความเตือนไปยังเจ้าของกิจการให้ทราบทันที
- แจ้งยอดเงิน กรณีที่ลูกค้าชำระด้วย QR Code
- รายงานการปิดงานขายประจำวัน
 - รายงานสรุปยอดขายประจำวัน
 - รายงานสรุปหมวดสินค้าที่ขายดี และ ชนิดสินค้าที่ขายดี 5 อันดับในหมวด
 - การยกเลิกบิล
 - การพักบิล
- ง่ายๆ เพียงติดตั้ง Line Notify
- จากนั้นนำรหัส Token ตั้งค่าในโปรแกรม ท่านก็จะได้ทราบข้อมูลทันที

Line Notify

- สามารถตั้งค่าการแจ้งเตือนผ่าน Line Notify ไปยังเจ้าของกิจการได้ เพื่อรับรู้ยอดขายได้ทันที
- สมัคร Line Notify เพื่อให้ได้ Token

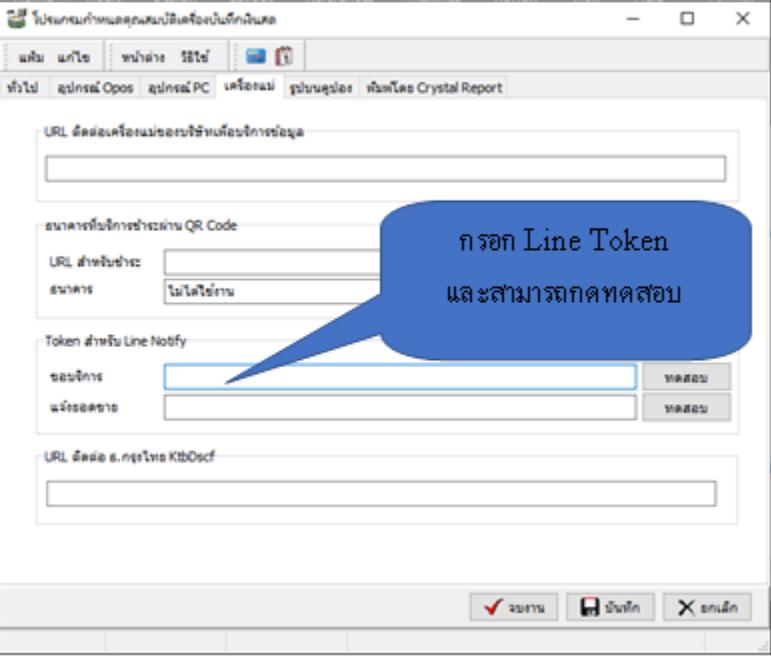
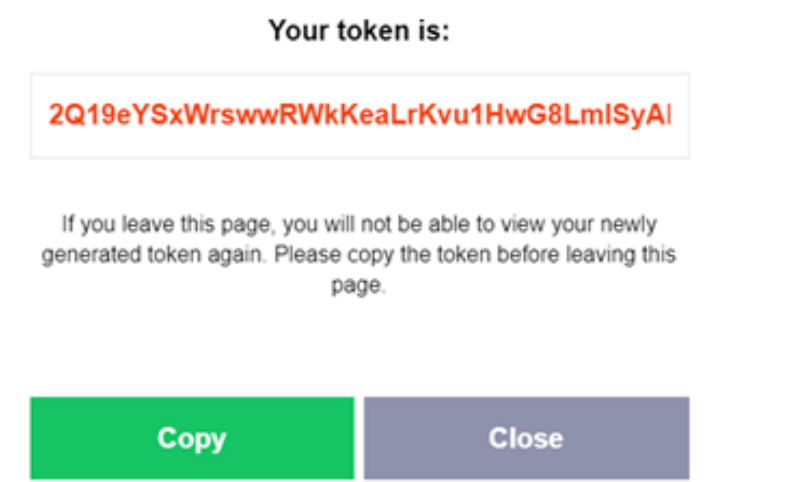

Line Notify

- สามารถตั้งค่าการแจ้งเตือนผ่าน Line Notify ไปยังเจ้าของกิจการได้ เพื่อรับรู้เหตุการณ์ต่างๆ ได้ทันที

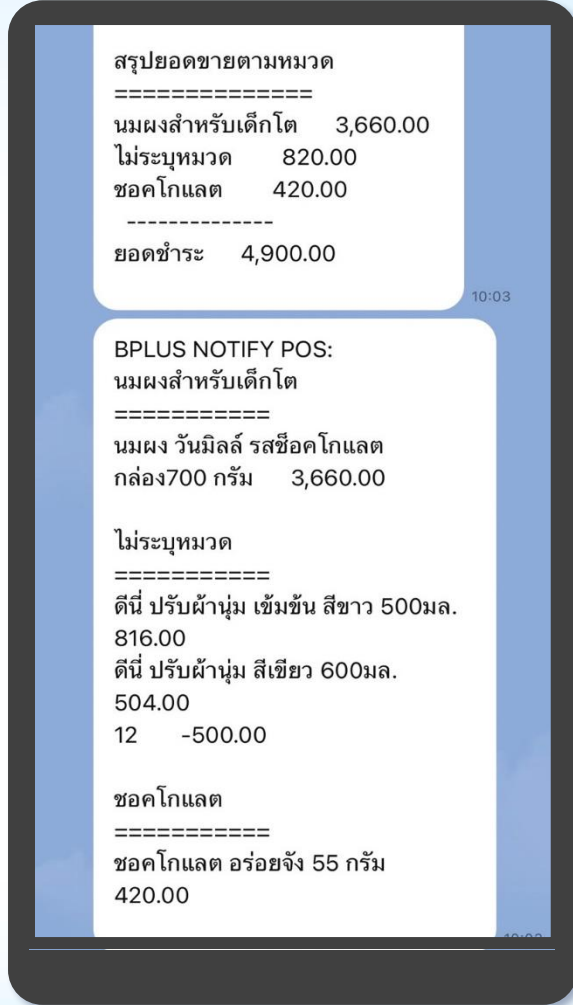
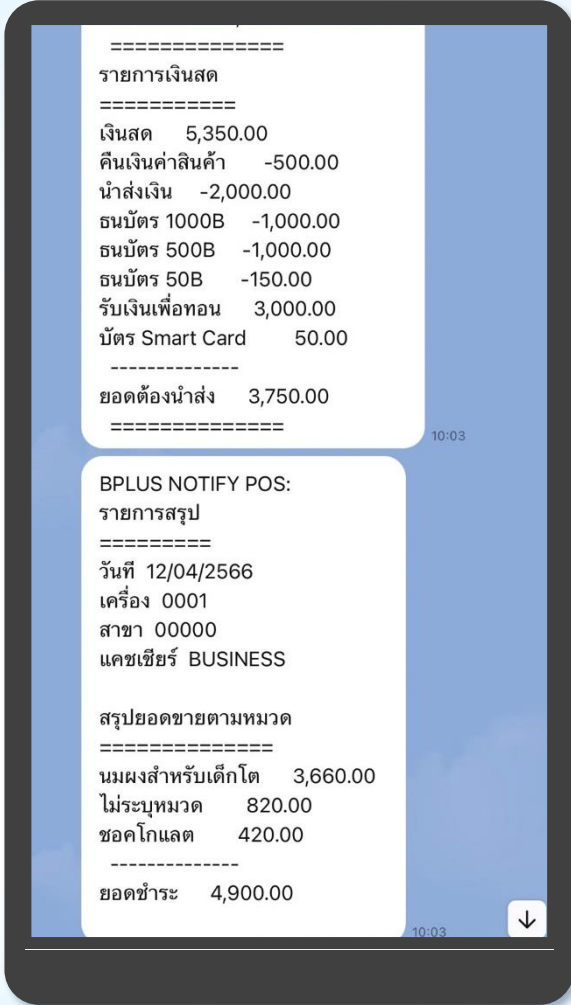
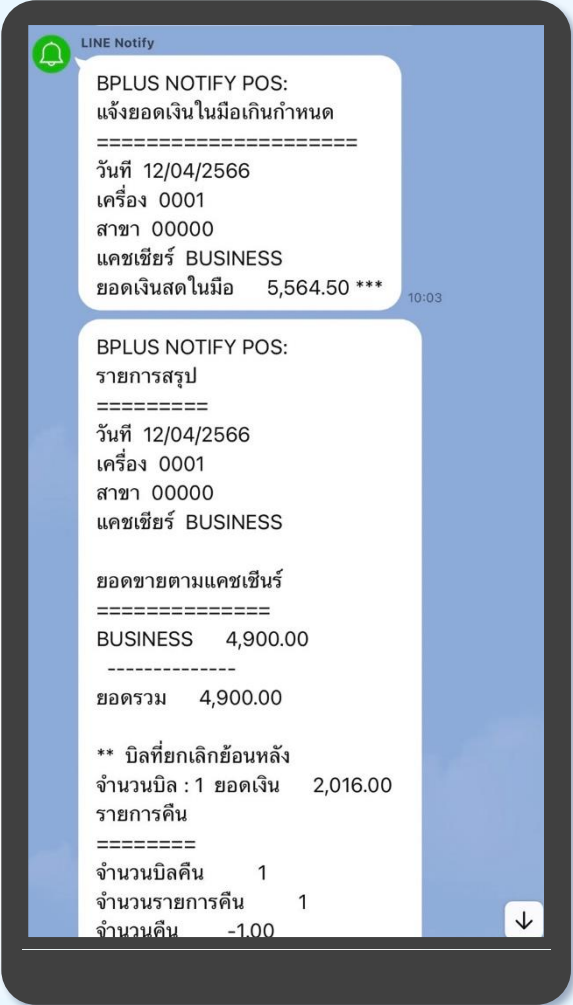

สินค้าไม่ได้กำหนดราคา

- ป๊อปอัพกรณีพบว่าสินค้าไม่ได้กำหนดราคา สำหรับสินค้าที่ไม่ได้กำหนดราคาขาย

รหัสสินค้า	รายการ	จำนวน	ราคา@	หน่วย	ภพ.	ยอดเงิน
------------	--------	-------	-------	-------	-----	---------

รวบรวมยอดขายอัตโนมัติ

- ลดเวลาในการรวบรวมยอดขาย โดยใช้ Automation ตั้งค่าพร้อมทั้งส่ง line Noti แจ้งผลการรวบรวม

ตั้งค่า

เพิ่ม เครื่องมือ ใช้ใช้

ทั่วไป รวบรวม PosData อัตโนมัติ ข้อความความรับผิดชอบ

ฐานข้อมูลที่ใช้ประจำ BPLUSERP_0001

ฐานข้อมูลเก็บ Log BPLUSERP_0001_LOG

ชื่อเครื่องพิมพ์ PDFCreator Microsoft Print to PDF

ชื่อที่พิมพ์รายงาน C:\Program Files\EBP\BplusErp v3.1\Report\ ..

วันที่ตรวจเช็คงานใหม่ 15

วันลบค่าสิ่งพิมพ์หลังจากผ่านไป 3

หยุดตามต้องการทำต่อทุกครั้งที่พบสิ่งผิดปกติ

ตั้งค่า

เพิ่ม เครื่องมือ ใช้ใช้

ทั่วไป รวบรวม PosData อัตโนมัติ ข้อความความรับผิดชอบ

ต้องการรวบรวมยอดขาย Pos อัตโนมัติ

เวลาที่รวบรวม 10:39 วันรวบรวมย้อนหลัง 1 00

ชื่อที่พิมพ์เพิ่ม Pos Data C:\BusinessData\PosData\ ..

Email แจ้งผล businessplus@businessplus.co.th

Line Token แจ้งผล FKqyLuRE3F6QpcV2ILAMZID0JWQQMFmdd5yLqvVQ3

LINE Notify

แจ้งหมดดำเนินการ
20/09/2566 10:39
ผลการรวบรวมยอดขาย วันที่ 19/09/2566
เครื่อง 0001.POS_0001 19/09/2566
ยอดขาย : 174.00
จำนวนบิลขาย : 9

**** รวม ****
เครื่องที่ส่งยอดขาย : 1
เครื่องที่ไม่ส่งยอดขาย : 0
รวมยอดขาย: 174.00

10:39 น.

New features

Bplus

ERP & POS

ธุรกิจร้านอาหาร

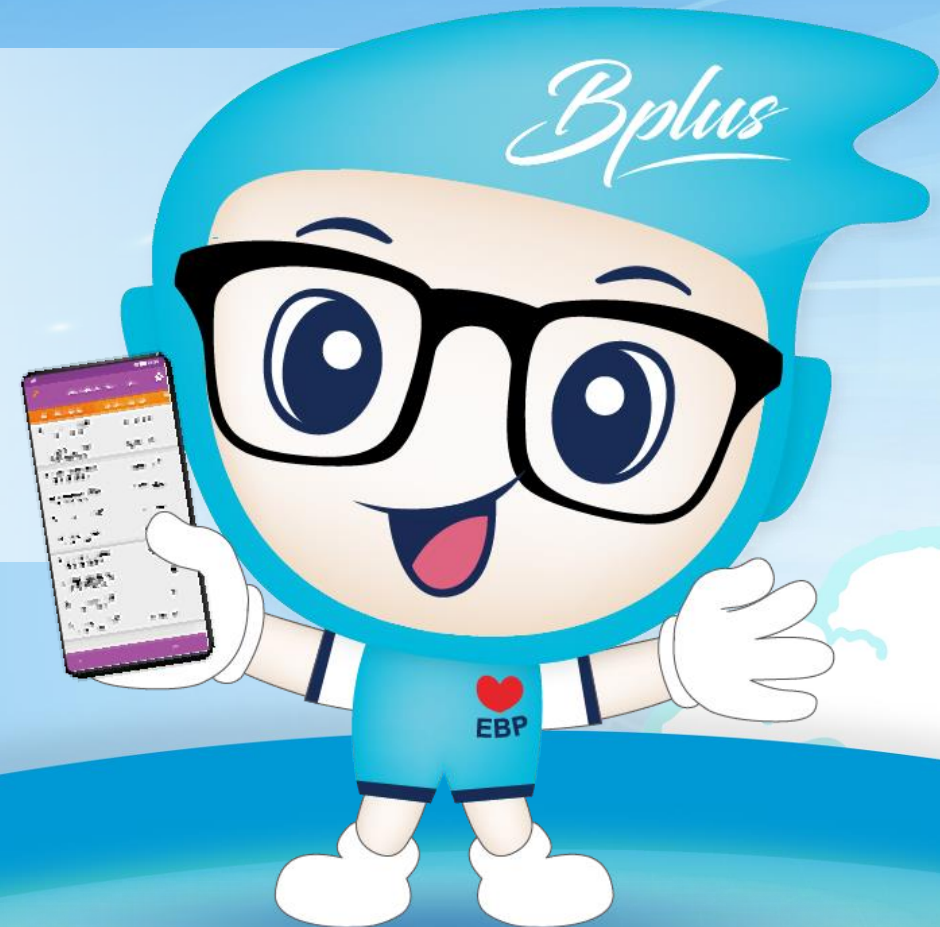

New features

Bplus

ERP & POS

เพิ่มเครื่องมือ

ในระบบ POS เวอร์ชัน 3 ให้อยู่
ในที่เดียว เพื่อง่ายต่อการใช้งาน

ที่อยู่จัดส่งสินค้า

- รองรับการบันทึกที่อยู่จัดส่ง พร้อมส่งคำขอบริการไปยัง Line Group

Business Plus POS interface showing the address selection dialog box. The dialog box contains the following fields:

- ประเภทบริการ: Line group
- ชื่อสาขา: มอเตอริไซด์
- สถานที่ส่ง: หมู่บ้านรุ่งเรือง9
- ติดต่อ: คุณเก่ง
- หมายเลข: 089-777-7777

The dialog box also features a 'ส่ง Notify LineGroup' button (7) and a 'ส่งสินค้า' button.

LINE Notify message content:

Demo Notify:
 --- แจ้งขอรับบริการ ---
 Line group คิวที่ : 1
 000101000368 30/08/2564 15:19
 แคมเชียร์ : 01
 รวม 3 รายการ 3 ชิ้น
 จัดส่งโดย : มอเตอริไซด์
 สถานที่ส่ง :
 หมู่บ้านรุ่งเรือง9
 ซอย10 หลังที่สาม
 ติดต่อ :
 คุณเก่ง
 **หมายเหตุ :
 089-777-7777
 กดกริ่งเรียกได้

ที่อยู่จัดส่งสินค้า

- รองรับการบันทึกที่อยู่จัดส่ง พร้อมส่งคำขอบริการไปยัง Line Group

เพิ่ม Note ในรายการสินค้า

- สามารถเพิ่มเติมข้อความที่ต้องการ Note และแสดงในบิลได้

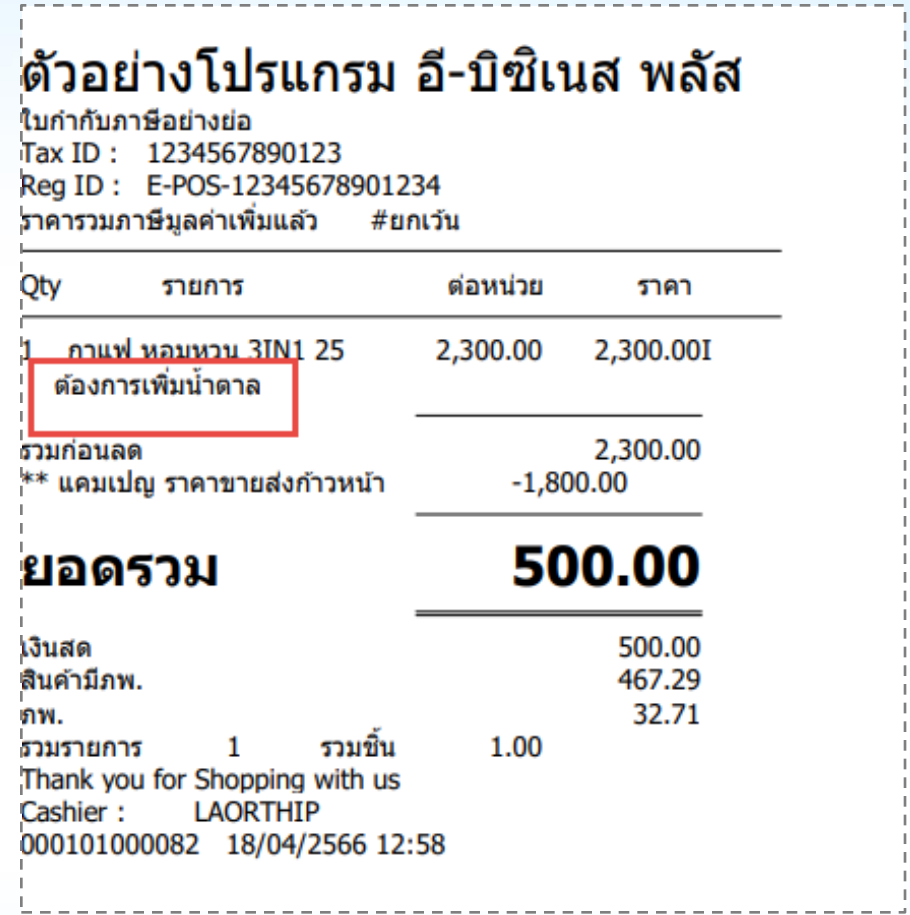
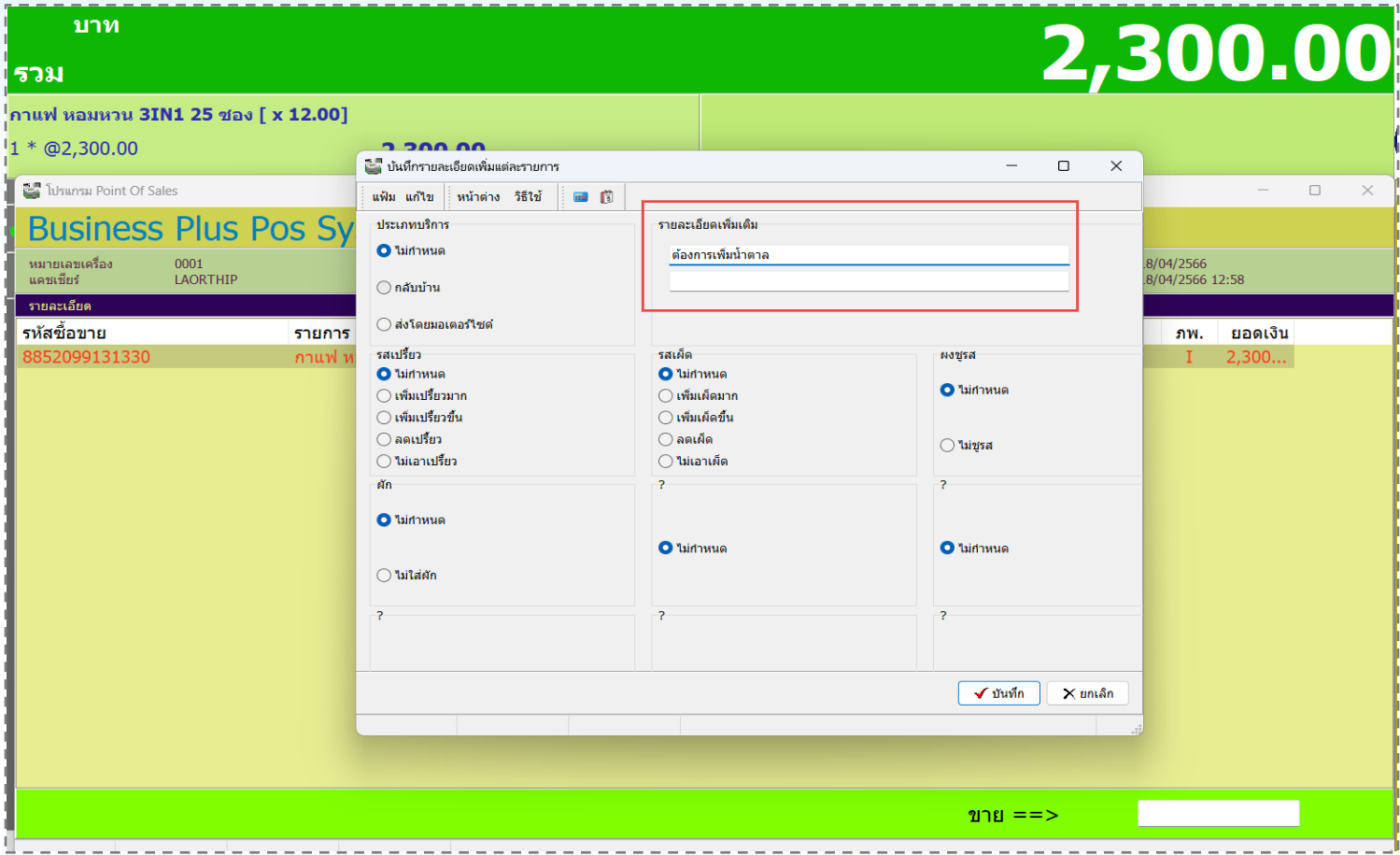

เพิ่ม Note ในรายการสินค้า

- สามารถเพิ่มเติมข้อความที่ต้องการ Note และแสดงในบิลได้

ตัวอย่างโปรแกรม อี-บิซิเนส พลัส

ใบกำกับภาษีอย่างย่อ

Tax ID : 1234567890123

Reg ID : E-POS-12345678901234

ราคารวมภาษีมูลค่าเพิ่มแล้ว #ยกเว้น

Qty	รายการ	ต่อหน่วย	ราคา
1	กาแฟ หอมหวาน 3IN1 25	2,300.00	2,300.00I

ต้องการเพิ่มน้ำตาล

รวมก่อนลด 2,300.00

** แคมเปญ ราคาขายส่งก้าวหน้า -1,800.00

ยอดรวม 500.00

เงินสด 500.00

สินค้ามีภพ. 467.29

ภพ. 32.71

รวมรายการ 1 รวมขึ้น 1.00

Thank you for Shopping with us

Cashier : LAORTHIP

000101000082 18/04/2566 12:58

พิมพ์ใบจัดสินค้า

- รองรับการพิมพ์ใบจัดสินค้า สำหรับกิจการที่ต้องชำระเงินก่อน และไปรับสินค้าที่จุด เช่น กิจการจำหน่ายอาหารแบบ Delivery

--- ใบจัดเตรียมสินค้า---

GRAB คิวที่ : 1

000101000411 27/12/2564 15:10

รายการที่ 1/1

ลำดับที่ 1/1

ข้าวผัดปู

ไม่ชรส

***** ใบจัดส่งสินค้า*****

GRAB คิวที่ : 1

000101000411 27/12/2564 15:10

แคชเชียร์ : 01

รวม 1 รายการ 1 ชิ้น

สถานที่ส่ง :

เลขที่145 หมู่บ้านहरรรษา

ติดต่อ :

แคทเทอร์ริน

** หมายเลข :

065-787-7877

New features

Bplus

ERP & POS

เสริมประสิทธิภาพ การทำงาน

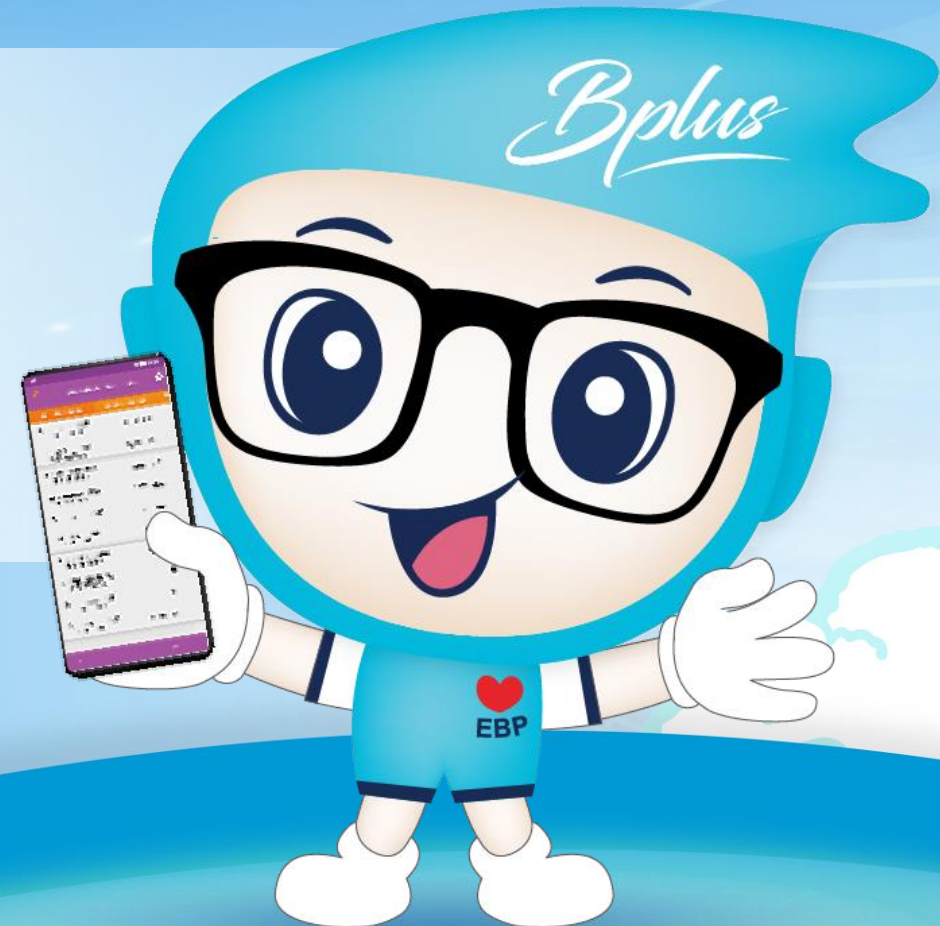

คะแนนสมาชิก (Member Online)

- สามารถตรวจสอบยอดแต้มได้ทันที

สมาชิก	วันที่	เวลา	เลขที่	สาขา	เครื่อง	ยอดบิล	ยอดสะสม	ยอดแต้ม	คูปองลด	คูปองสะสม
▼ ตั้งค่าต่างๆ										
▼ ประเภทสมาชิก										
▼ 1 ทวีไป										
0001.Member VIP	23/05/2023	11:20	000201000043	0001	0002	7,583.00	0.00	0.00	0.00	0.00
0002.Member-BBB V	26/05/2023	13:09	000201000046	0001	0002	12,730.00	10,874.25	2,174.00	0.00	0.00
0003.Member-VVV V	26/05/2023	13:15	000201000047	0001	0002	225.00	202.50	40.00	0.00	0.00
0003.Member-VVV V	26/05/2023	13:17	000201000048	0001	0002	225.00	202.50	40.00	0.00	0.00
▼ สมาชิก	26/05/2023	14:58	000201000049	0001	0002	83,400.00	72,816.25	14,562.00	0.00	0.00
▼ เพิ่มสมาชิกสนใจพิเศษ	26/05/2023	15:35	000201000051	0001	0002	19,600.00	16,759.75	3,350.00	0.00	0.00
▼ ประวัติการค้นหา	27/05/2023	07:02	000201000052	0001	0002	1,320.00	1,188.00	236.00	0.00	0.00
	27/05/2023	07:08	000201000054	0001	0002	1,089.00	980.10	196.00	0.00	0.00
	27/05/2023	07:11	000201000055	0001	0002	1,238.00	1,114.20	222.00	0.00	0.00
	27/05/2023	07:25	000201000057	0001	0002	1,489.00	1,340.10	268.00	0.00	0.00
	18/07/2023	17:48	000201000087	0001	0002	400.00	360.00	300.00	0.00	0.00
	18/07/2023	18:48	000201000088	0001	0002	1,200.00	1,080.00	1,000.00	0.00	0.00
	18/07/2023	19:02	000201000089	0001	0002	1,200.00	1,080.00	1,000.00	0.00	0.00
	18/07/2023	19:04	000201000090	0001	0002	400.00	360.00	300.00	0.00	0.00
	19/07/2023	09:19	OL-000201000091	0001	0002	1,200.00	1,080.00	216.00	0.00	0.00
	19/07/2023	09:24	OL-000201000092	0001	0002	400.00	360.00	72.00	0.00	0.00
	10/08/2023	11:58	OL-000201000097	0001	0002	1,350.00	1,215.00	1,200.00	0.00	0.00
			** รวม **					25,176.00	0.00	0.00

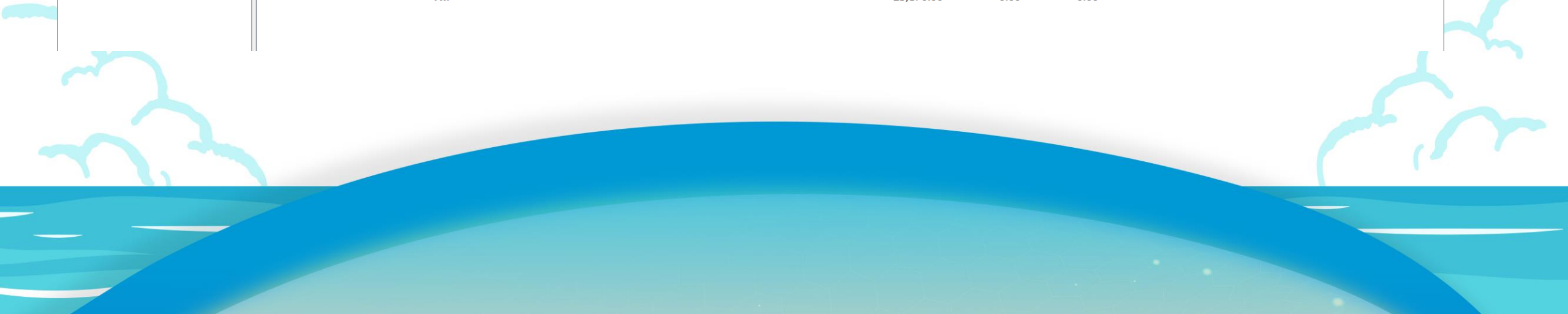

สอบถามราคาขาย ShowPrice

- สามารถตรวจสอบราคาขายสินค้า/แคมเปญขายด้วยตัวลูกค้าเอง ลดคิ้วที่จุดแคชเชียร์

13.00

สอบถาม

รหัส 8854321234567

ชื่อสินค้า น้ำแร่ บีที พลัส

บาทที่ทอง ลด 13.33% จาก 15.00

คิดถึงโปรแกรมเครื่องบันทึกเงินสด คิดถึง Business Plus โทร 0-2880-8800

แสดงราคาลดตามจำนวนซื้อ				แสดงราคาหลังส่วนลดเพิ่มตามจำนวนซื้อ				แสดงจำนวนแถมเพิ่มตามจำนวนซื้อ			
ตั้ง...	ถึง	@ราคา	%ลด	ตั้ง...	ถึง	ส่วนลด	@ราคา	ชื่อ	แถม	@ราคา	%ลด
ตั้ง...	ถึง	@ราคา	%ลด	ตั้ง...	ถึง	ส่วนลด	@ราคา	ชื่อ	แถม	@ราคา	%ลด
1	2	120.00	0.00	1	5	1	44.55	5	1	45.83	16.67
3	๑๑	115.00	๒.17	6	10	2	44.10	10	2	45.83	16.67
				11	15	3	43.65	15	3	45.83	16.67

แสดงรายละเอียดราคาหลายขนาดบรรจุ					แสดงแคมเปญสินค้านี้	
รหัสซื้อขาย	บรรจุ	ราคาขาย	@เฉลี่ย	%ลด	รหัสแคมเปญ	รายชื่อแคมเปญ
8854321234567	1	15.00	15.00	0.00		
8854321234568	12	175.00	14.58	2.78		

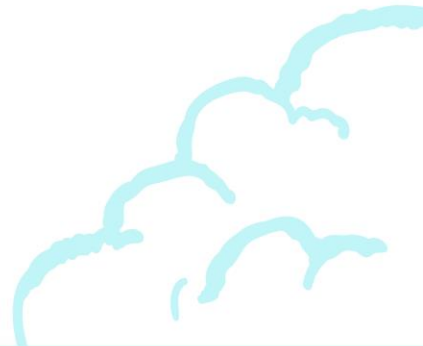

สอบถามราคาขาย ShowPrice

- สามารถตรวจสอบราคาขายสินค้า/โปรแกรมด้วยตัวลูกค้าเอง ลดคิ้วที่จุดแคชเชียร์

2001000000029	Coffee Hom Wan 150g
กาแฟโฮมหวาน ขนาดฟาดัง 150 กรัม	ราคา 25
HOT PRICE ซื้อกาแฟโฮมหวาน ขนาดฟาดัง 150 กรัมวันนี้ ลดเหลือ 20.- (เริ่มตั้งแต่ 01/01/2562 ถึง 31/12/2566 ทุกวัน เวลา 19.00-21.00)	HOT PRICE 20

สอบถามราคาขาย ShowPrice สำหรับธุรกิจแฟชั่น

- สามารถตรวจสอบราคาขายสินค้า/สินค้าคงเหลือ ได้ทั้งพนักงานในร้าน และลูกค้า โดยแสดงรายละเอียดที่ต่างกัน

แบบพนักงาน/ผู้จัดการ

← 2001000003556

กระเป๋าสะพายหลังสีเขียวM

สี/Size	S	M	L	
สีเขียว	136	47	1	
สีแดง			45	
สีดำ	145	78	80	

ราคา

1,500

HOT PRICE

ราคา

990

ราคาพิเศษวันนี้เท่านั้น
 (เริ่มตั้งแต่ 28/03/2562 ถึง 31/12/2566 ทุกวัน เวลา 19.00-21.00)

แบบลูกค้า

← 2001000003556

กระเป๋าสะพายหลังสีเขียวM

สี/Size	S	M	L	XL	
สีเขียว					
สีแดง					
สีดำ					

ราคา

1,500

HOT PRICE

ราคา

990

ราคาพิเศษวันนี้เท่านั้น
 (เริ่มตั้งแต่ 28/03/2562 ถึง 31/12/2566 ทุกวัน เวลา 19.00-21.00)

Check ราคา/โปรโมชั่น

- สามารถตรวจสอบราคาขายสินค้า แคมเปญต่างๆ ด้วยตัวพนักงานเอง
- กรณีราคาขาย/แคมเปญขาย/ป้ายราคาไม่ตรง ส่งข้อความไปยังผู้เกี่ยวข้องได้ทันที

CHECK PRICE

ตรวจสอบ
สินค้า

สรุป
สินค้าผิด

ตัวค่า

ออกจากระบบ

Version 1.00 (18-09-2562)

2001000000036

ครีมเทียมหอมหวาน กล่อง
450 กรัม

รหัส	หน่วย	ราคา
2001000000036	ชิ้น	700
12001000000036	แพ็คเกจx6	4,200
22001000000036	ลัง*24	16,000

StepPrice	Campaign	Stock
ราคาตามจำนวน		
1-5 ชิ้น	ชิ้นละ	700.-
6-10 ชิ้น	ชิ้นละ	690.-
11-15 ชิ้น	ชิ้นละ	680.-
16-20 ชิ้น	ชิ้นละ	670.-

2001000000036

ครีมเทียมหอมหวาน กล่อง
450 กรัม

รหัส	หน่วย	ราคา
2001000000036	ชิ้น	700
12001000000036	แพ็คเกจx6	4,200
22001000000036	ลัง*24	16,000

StepPrice	Campaign	Stock
ราคาตามจำนวน		
1-5 ชิ้น	ชิ้นละ	700.-
6-10 ชิ้น	ชิ้นละ	690.-
11-15 ชิ้น	ชิ้นละ	680.-
16-20 ชิ้น	ชิ้นละ	670.-

Creamer
sweetened
cream 450g.

ราคา 700

HOT PRICE 599

(วันที่เริ่ม 01/01/2565 ถึง 01/12/2565 ทุกวัน เวลา 00.00-23.59)

Check ราคา/โปรโมชั่น

- ช่วยอำนวยความสะดวกให้ลูกค้าสามารถสอบถามหรือตรวจสอบราคาขายสินค้าทุกขนาดบรรจุได้ และช่วยให้ทราบถึงแคมเปญต่างๆ เกี่ยวกับสินค้าที่ตรวจสอบได้ และพนักงานสามารถสอบสินค้าคงเหลือได้ทันที
- กรณีราคาขาย/แคมเปญขาย/ป้ายราคาไม่ตรง ส่งข้อความไปยังผู้เกี่ยวข้องได้ทันที

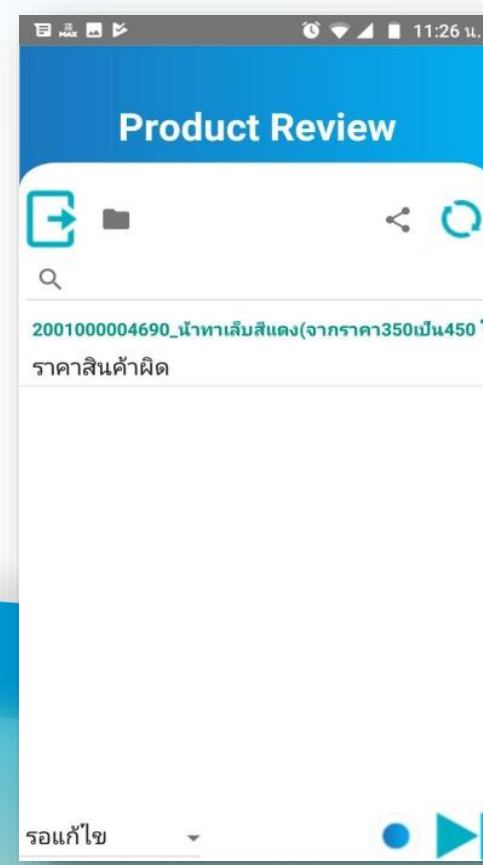
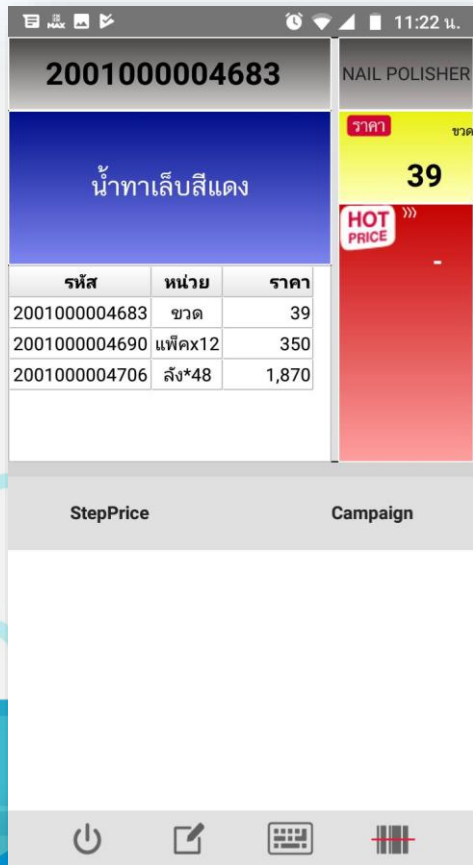

Q-Buster ตัวช่วยในการขาย

- อำนวยความสะดวกให้กับลูกค้า ไม่ต้องต่อคิวยาว
- ลดเวลาดึงแคชเชียร์และลูกค้าสร้างความพึงพอใจให้ลูกค้า อยากกลับมาใช้บริการต่อ

เลขที่คิว B04-M004-Q001 21/09/2565 16:05 กดไป

2001000000036 จำนวน 1

ครีมเทียมหอมหวาน กล่อง 450 กรัม ราคา 700

HOT PRICE 599

รหัส	หน่วย	ราคา
2001000000036	ชิ้น	700
12001000000036	แพ็คx6	4,200
22001000000036	ลังx24	16,000

STEP-PRICE แคมเปญ

ราคาดตามจำนวน

1-5 ชิ้น ชิ้นละ 700.-

6-10 ชิ้น ชิ้นละ 690.-

11-15 ชิ้น ชิ้นละ 680.-

16-20 ชิ้น ชิ้นละ 670.-

เลขที่คิว B04-M004-Q001 21/09/2565 16:04 ย้อนกลับ

ตามลำดับ ยูบรวม

รหัสสินค้า	ชื่อ	จำนวน	ลบ
2001000000234	สาหร่ายปรุงรส กรอบดี 500 กรัม/ชิ้น	5	✖
2001000000029	กาแฟหอมหวาน ขนาดฝาแดง 150 กรัม/ขวด	1	✖
2001000000012	กาแฟหอมหวาน 3IN1 12 ซอง/ถุง	1	✖

รวม 7 ชิ้น

16:57 เลขที่คิว B04-M004-Q001 21/09/2565 16:56 ย้อนกลับ

พิมพ์บัตร Queue

---ยินดีต้อนรับ---

Welcome to Bplus Super

เลขที่คิว : B04-M004-Q001

วันที่พิมพ์ : 21/09/2565 16:56

จำนวน 4 รายการ 8 ชิ้น

ขอบพระคุณที่ใช้บริการ

กรุณานำสลิปคิวอาร์โค้ดและบาร์โค้ด

ไปชำระเงินที่แคชเชียร์

เพื่อความสะดวกรวดเร็ว

และลดระยะเวลาการรอคิวชำระ

ที่แคชเชียร์

Q-Buster ตัวช่วยในการขาย

- ช่วยอำนวยความสะดวกให้ลูกค้าสามารถสอบถามหรือตรวจสอบราคาขายสินค้าทุกขนาดบรรจุได้ และช่วยให้ทราบรีแคมเปญต่างๆ เกี่ยวกับสินค้าที่ตรวจสอบได้
- ช่วยให้พนักงานสามารถใช้งานได้สะดวกยิ่งขึ้น สามารถใช้งานบน Mobile และสามารถแจ้งไปยังฝ่ายที่เกี่ยวข้องได้ทันที

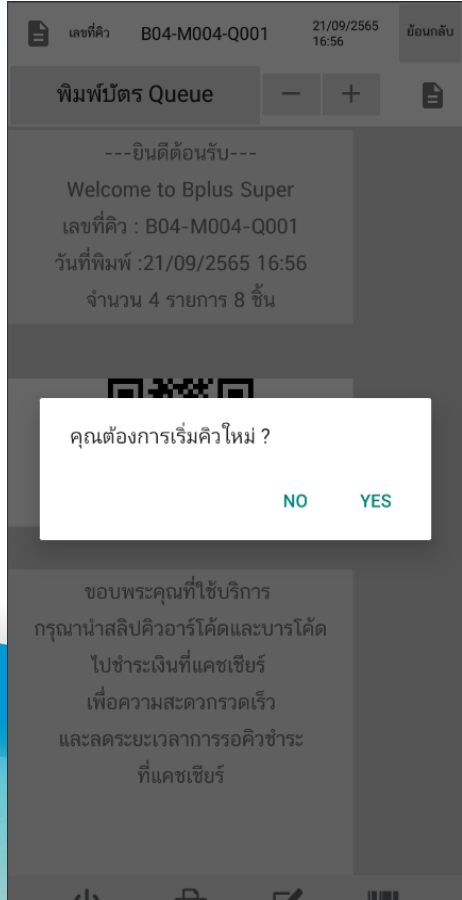
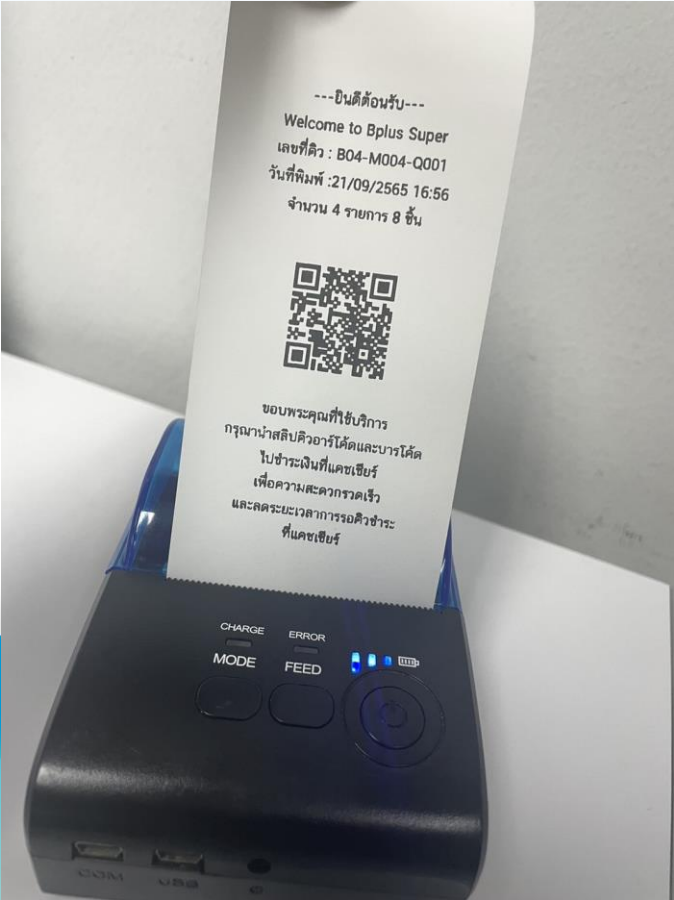
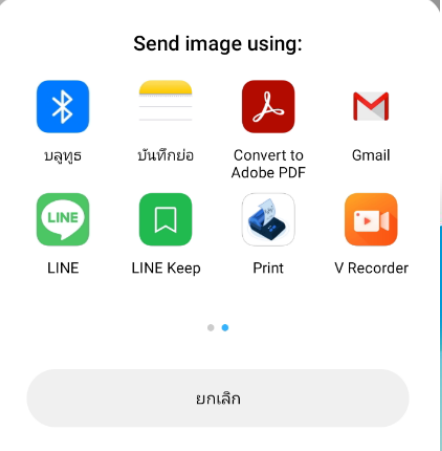
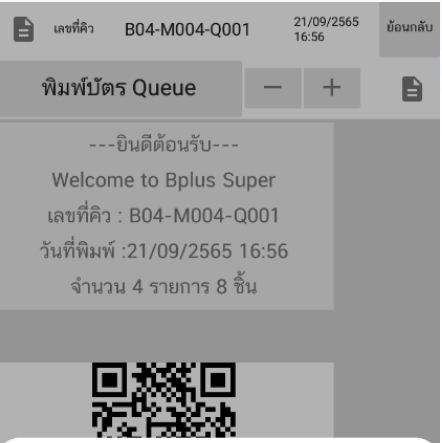

ข้อมูล QR Code

- รองรับการพิมพ์ QRCODE เพื่อนำข้อมูลไปเชื่อมกับระบบอื่น การแสดงผลในรูปแบบ Json

<p>- เฉพาะส่วนสรุปท้ายบิล</p>	<pre>("PosData":{"PshHeader":{"PSH_DATE":"20210723","PSH_NO":"00010100026","PSH_N_SV":"186.92","PSH_N_NV":"0","PSH_N_VAT":"13.08","PSH_N_QTY":"1","PSH_N_ITEMS":"1"}})</pre>	 <p>ใบร#24 : 00010100026 วันที่24 : 23/07/2564</p>
<p>- รายละเอียดทั้งบิล</p>	<pre>("PosData":{"PshHeader":{"PSH_DATE":"20210723","PSH_NO":"00010100029","PSH_N_SV":"1166.36","PSH_N_NV":"0","PSH_N_VAT":"81.64","PSH_N_QTY":"3","PSH_N_ITEMS":"3"},"PsdDetail":[{"GOODS_CODE":"8850002028517","PSD_QTY":"1","PSD_SERIAL":"","PSD_WEIGHT":"0","PSD_U_PRC":"2.00","PSD_N_SELL":"186.92","PSD_N_VAT":"13.08","PSD_N_AMT":"200"}, {"GOODS_CODE":"8851959198438","PSD_QTY":"1","PSD_SERIAL":"","PSD_WEIGHT":"0","PSD_U_PRC":"1000","PSD_N_SELL":"934.58","PSD_N_VAT":"65.42","PSD_N_AMT":"1000"}, {"GOODS_CODE":"8850144206378","PSD_QTY":"1","PSD_SERIAL":"","PSD_WEIGHT":"0","PSD_U_PRC":"0","PSD_N_SELL":"44.86","PSD_N_VAT":"3.14","PSD_N_AMT":"48"}]}</pre>	 <p>ใบร#24 : 00010100029 วันที่24 : 23/07/2564</p>
<p>- ทึ่ละรายการในบิล</p>	 <p>ใบร#24 : 00010100029 (1/3) วันที่24 : 23/07/2564</p> <p>ใบร#24 : 00010100029 (2/3) วันที่24 : 23/07/2564</p> <p>ใบร#24 : 00010100029 (3/3) วันที่24 : 23/07/2564</p>	

New features

Bplus

ERP & POS

การเตรียมตัว สำหรับการ Upgrade

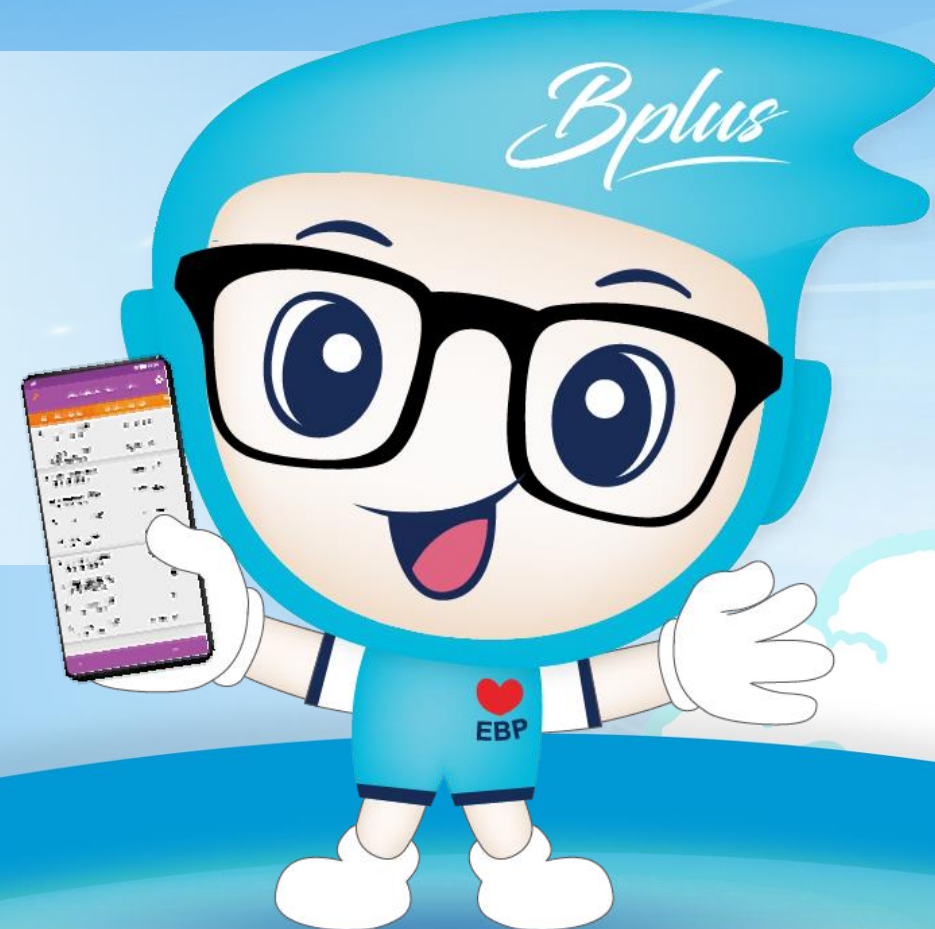

การเตรียมตัวสำหรับการ Upgrade

1. วางแผนการอัปเดต ในกรณีลูกค้ามีหลายสาขา
2. เตรียมการดึงข้อมูลแต่มีสมาชิกจากฐานเดิมเพื่อทำการนำเข้าในฐาน ERP V.3
3. ตรวจสอบเรื่องรูปแบบใบกำกับภาษีอย่างย่อ/ใบกำกับภาษีเต็มรูป
4. ตรวจสอบเรื่องแบบฟอร์มบาร์โค้ด ที่ต้องใช้และ Convert เป็นเวอร์ชันใหม่

